

GADGET REGALI AZIENDALI 2024



Nessun minimo d'ordine



Misure personalizzate



Bozza gratuita garantita



Consegna rapida

Pubblicità LeRose

Il Tuo Centro Stampa.

Pub**b**licità LeRose

 Il Tuo Centro Stampa.

Calendari 2024	AC	05
Agende	BA	57
Congresso e Ufficio	CA	85
Media & Hi tech	CB	107
Portachiavi e Utility	DA	117
Penne e Accessori	EA	133
Accendini	FA	167
Vino e Casa	GA	171
Benessere	MA	187
Ombrelli	NA	197
Sacche e Borse	PA	205
Abbigliamento	SA	231
Cappelli	TA	235
Tempo Libero	VA	243
Accessori Auto e Misure	ZA	257
Indice generale		268

GENNAIO 2024

1 V	1 lun	17 mer
2 S	2 mar	18 gio
3 D	3 mer	19 ven
4 L	4 gio	20 sab
5 M	5 ven	21 dom
6 M	6 sab	22 lun
7 G	7 dom	23 mar
8 V	8 lun	24 mer
9 S	9 mar	25 gio
10 D	10 mer	26 ven
11 L	11 gio	27 sab
12 M	12 ven	28 dom
13 M	13 sab	29 lun
14 G	14 dom	30 mar
15 S	15 lun	31 mer
16 S	16 mar	
17 D		
18 L		
19 M		
20 M		
21 G		
22 V		
23 S		
24 D		
25 L		
26 M		
27 M		
28 G		
29 V		
30 S		
31 D		

PIROSANGUE

SCHEDA TECNICA

Carrozzeria: SUV e Fuoristrada
 Numero porte: 4
 Bagagliaio: 473 l - dm3
 Capacità serbatoio: 100 litri
 Massa in ordine di marcia: 2.108 kg
 Lunghezza: 497 cm
 Altezza: 159 cm
 Passo: 302 cm

Motore: 12 cilindri a V
 Cilindrata: 6.496 cc
 Alimentazione: Benzina
 Potenza max/regime: 533 kW (725 CV) 7.750 giri/min
 Coppia massima: 716 Nm
 Sterzo: integrale
 bio: sequenziale
 n: 6

Consumo max: 310 km/h
 Velocità 0-100km/h: 3,3 secondi
 Emissioni CO2: 155 g/km



Auto Sportive AC110

Trimestrale 12 fogli
 carta patinata lucida gr.75
 testata termosaldata

Dimensioni: cm 28,8x47

Testata: cm 28,8x9



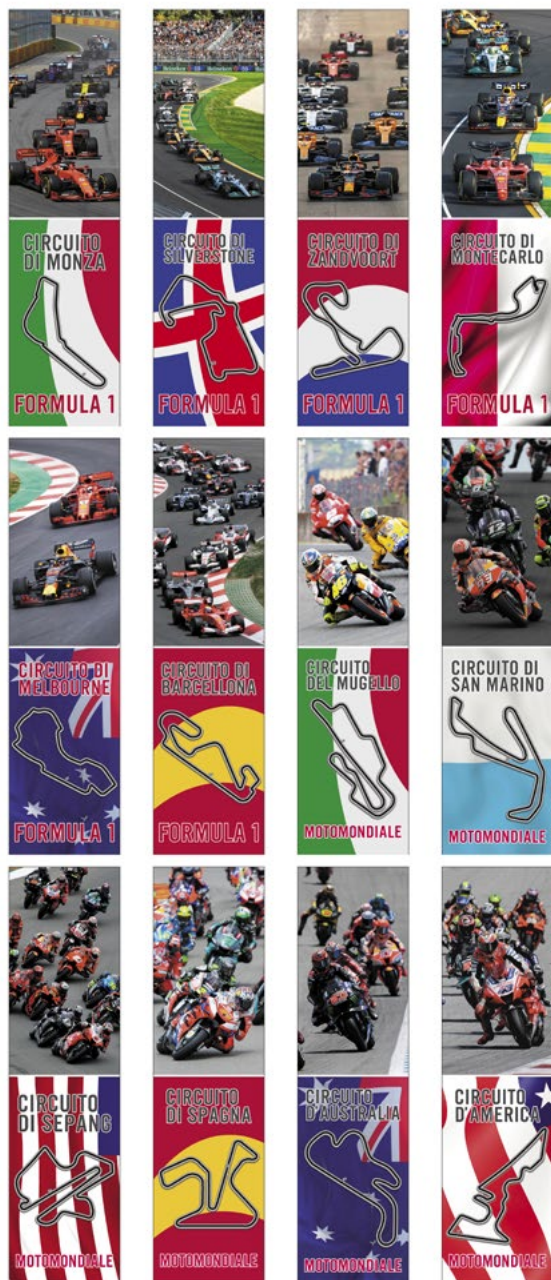

GENNAIO

1 LUN Set. 1
Mario Madre di Dio - Capodanno 1.345

2 MAR ss. Basilio e Gregorio 3.314

3 MER s. Cirovella 3.343

4 GIO ss. Ermate e Celo 4.340

5 VEN s. Arnolfo 5.341

6 SAB Epifania di N.S. 6.340

7 DOM Battesimo di Gesù 7.339

8 LUN Set. 2
s. Massimo 8.338

9 MAR s. Giuliano 9.337

10 MER s. Aldo 10.336

11 GIO s. Igino 11.335

12 VEN s. Cesario 12.334

13 SAB s. Rario 13.333

14 DOM s. Felice 14.332

15 LUN Set. 3
s. Mauro 15.331

16 MAR s. Marcellino 16.330

17 MER s. Antonio abate 17.349

18 GIO s. Liberata 18.348

19 VEN s. Mario 19.347

20 SAB ss. Sebastiano e Fabiano 20.346

21 DOM s. Agnese 21.345

22 LUN Set. 4
s. Vincenzo 22.344

23 MAR s. Emerenziana 23.343

24 MER s. Francesco di Sales 24.342

25 GIO Conversione di s. Paolo 25.341

26 VEN ss. Tito e Timoteo 26.340

27 SAB s. Angela Merici 27.339

28 DOM s. Tommaso d'Aquino 28.338

29 LUN Set. 5
s. Costanzo 29.337

30 MAR s. Martina 30.336

31 MER s. Giovanni Bosco 31.335

IL SOLE sorge alle 7:52, tramonta alle 16:52. **LA LUNA** è in fase di crescita, tramonta alle 10:05.

DICEMBRE 2023 **FEBBRAIO 2024**

4	5	6	7	8	9	10	5	6	7	8	9	10	11
11	12	13	14	15	16	17	12	13	14	15	16	17	18
18	19	20	21	22	23	24	19	20	21	22	23	24	25
25	26	27	28	29	30	31	26	27	28	29			

2024

Corse • AC113

Trimestrale 12 fogli
carta patinata lucida gr75

Testata: cm 29x9

Dimensioni : cm 29x47

100



Carne Cruda • AC125

Trimestrale 12 fogli
 carta patinata lucida gr.75
 testata termosaldata

Dimensioni: cm 28,8x47
 Testata: cm 28,8x9

100



SILHOUETTE CARNE • AC248

Calendario Silhouette abbinato
 a pag. 36



Pesce Crudo • AC130

Trimestrale 12 fogli
carta patinata lucida gr.75
testata termosaldata

Dimensioni: cm 28,8x47
Testata: cm 28,8x9



GENNAIO 2024

DC. 2023

1 V
2 S
3 D
4 L
5 M
6 M
7 G
8 V
9 S
10 D
11 L
12 M
13 M
14 G
15 V
16 S
17 D
18 L
19 M
20 M
21 G
22 V
23 S
24 D
25 L
26 M
27 M
28 G
29 V
30 S
31 D

1 lun
2 mar
3 mer
4 gio
5 ven
6 sab
7 dom
8 lun
9 mar
10 mer
11 gio
12 ven
13 sab
14 dom
15 lun
16 mar

17 mer
18 gio
19 ven
20 sab
21 dom
22 lun
23 mar
24 mer
25 gio
26 ven
27 sab
28 dom
29 lun
30 mar
31 mer

1 G
2 V
3 S
4 D
5 L
6 M
7 M
8 G
9 V
10 S
11 D
12 L
13 M
14 M
15 G
16 V
17 S
18 D
19 L
20 M
21 M
22 G
23 V
24 S
25 D
26 L
27 M
28 M
29 G

10°C, 15°C, 20°C, 25°C, 30°C, 35°C, 40°C, 45°C, 50°C, 55°C, 60°C, 65°C, 70°C, 75°C, 80°C, 85°C, 90°C, 95°C, 100°C





DIC. 2023			GENNAIO 2024			FEB. 2024		
1 V	1 lun	17 mer	2 S	2 mar	18 gio	1 G	1 lun	17 mer
2 S	3 mer	19 ven	3 D	4 gio	20 sab	2 V	2 mar	18 gio
3 D	5 ven	21 dom	4 L	6 sab	21 dom	3 S	3 mer	19 ven
4 L	7 dom	22 lun	5 M	7 dom	22 lun	4 D	4 gio	20 sab
5 M	8 lun	23 mar	6 M	8 lun	23 mar	5 L	5 ven	21 dom
6 M	9 mar	24 mer	7 G	9 mar	24 mer	6 M	6 sab	22 lun
7 G	10 mer	25 gio	8 V	10 mer	25 gio	7 M	7 dom	23 mar
8 V	11 gio	26 ven	9 S	11 gio	26 ven	8 G	8 lun	24 mer
9 S	12 ven	27 sab	10 D	12 ven	27 sab	9 V	9 mar	25 gio
10 D	13 sab	28 dom	11 L	13 sab	28 dom	10 S	10 mer	26 ven
11 L	14 dom	29 lun	12 M	14 dom	29 lun	11 D	11 gio	27 sab
12 M	15 lun	30 mar	13 M	15 lun	30 mar	12 L	12 ven	28 dom
13 M	16 mar	31 mer	14 G	16 mar		13 M	13 sab	29 lun
14 G			15 V			14 M	14 dom	30 mar
15 V			16 S			15 G	15 lun	31 mer
16 S			17 D			16 V	16 mar	
17 D			18 L			17 S	17 gio	
18 L			19 M			18 D	18 ven	
19 M			20 M			19 L	19 sab	
20 M			21 G			20 M	20 dom	
21 G			22 V			21 M	21 lun	
22 V			23 S			22 G	22 mar	
23 S			24 D			23 V	23 gio	
24 D			25 L			24 S	24 ven	
25 L			26 M			25 D	25 sab	
26 M			27 M			26 L	26 dom	
27 M			28 G			27 M	27 lun	
28 G			29 V			28 M	28 mar	
29 V			30 S			29 G	29 gio	
30 S			31 D					
31 D								



Gastronomia • AC140

Trimestrale 12 fogli
Carta patinata lucida gr.75
testata termosaldata
Dimensioni: cm 28,9x47
Testata: cm 28,9x9



SILHOUETTE GASTRONOMIA • AC355

Calendario Silhouette abbinato a pag. 38

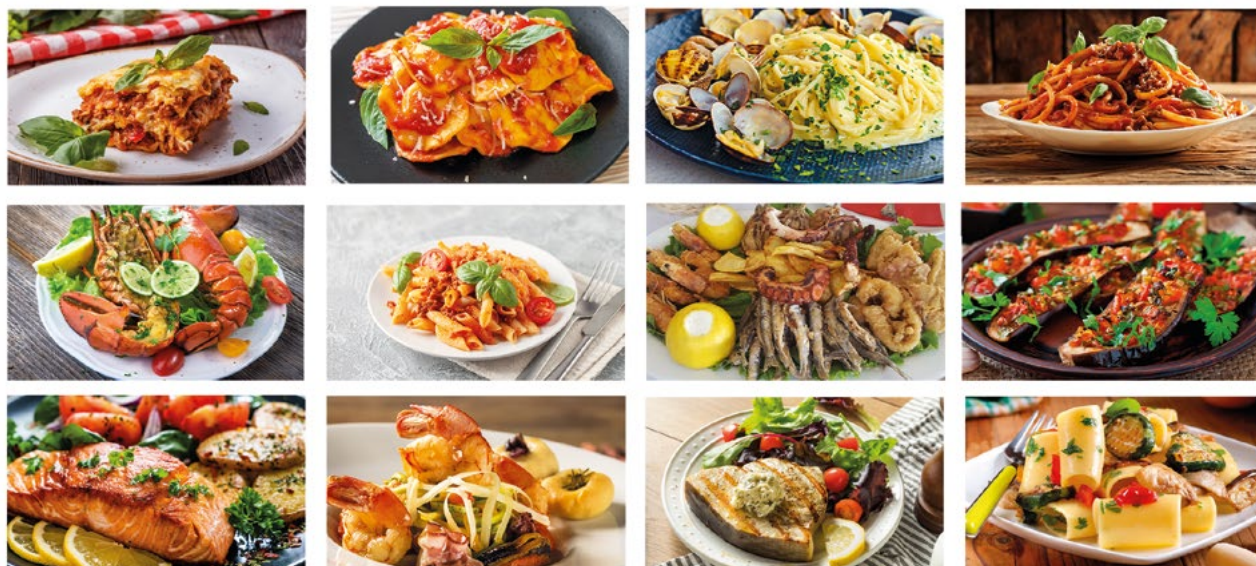

Ricettario • AC141

Trimestrale 12 fogli
carta patinata lucida gr.75
testata termosaldata
Dimensioni: cm 28,8x47
Testata: cm 28,8x9



Pasta con i tenerumi



Ingredienti:
200 g di spaghetti
4 pomodori pelati
6-7 rami di basilico
mezza pancetta lunga
il quarto d'aglio
olio EVO qb

Invasate e preparate il "sacchì sacchì" in una padella antiaderente, quindi aromatizzate e unite pomodoro tritato, aggiungete di sale e lasciate scaldare 15-20 minuti. Rivolgete a mano da parte. Prendete dai tenerumi le scampagnole, lavate, asciugate con un tovagliolo e striscinate su un tagliando. Sbruciatele con olio e un pizzico di sale. Tagliatele a metà e tostatele. Rompete gli spaghetti in più segmenti e copriteli con la pancetta, sbruciatele e aggiungete il sacchì e lasciate cuocere per 5-7 minuti e cocciatele per il tempo indicato sulla confezione di cottura, unite il saggio preparato e il burro. Dopo aver fatto scaldare il tutto per un minuto a macinata di pepe, trasferite nei piatti da servire.

Involтин



Ingredienti:
5 fette di pesce spada
200 g pane raffermo
1 cucchiaino di capperi
preziosissimi qb
salsa di limone qb
Carcionello stagionato
1 pizzico di origano
1 sprigino d'aglio
pepe qb
1 cucchiaino di pinoli
olio EVO qb
salsa qb

Metti in ammollo il pane raffermo in latte del pesce spada fritto e tagliato a metà. Tira le altre due fette. In un tegame scaldato fritto con quello tirato. Unisci la polpa di pesce spada e coccia. Scola il pesce spada e uniscilo al pesce spada insieme al basilico, all'aglio e al pane raffermo. Aggiungilo pinoli, la stessa quantità del limone, 20 g di pangrattato e mescola il tutto. Quando il composto sarà asciutto unisci il carcionello e la salsa. Ricovera alla brace della brace. Prendi un tegame di acciaio e sbruciale, salate e pepate. Adagia al centro di ogni fetta 20 g di pesce. Chiudi i filetti lungo la linea e sbruciale il carcionello. Prendi il sacchì, e infila mezzo filetto di limone, uno foglio di alloro, un carcionello, un filetto fritto di limone e uno di alloro e così via fino a infilare 3 cucchiaini su ogni pezzo. Unisci una teglia da forno, spara gli spaghetti nel pangrattato restato per coprirli in maniera uniforme e adagiali sulla teglia ben oliata. Condila con un filo di olio, un pizzico di sale e cuoci in forno statico in modalità grill per circa 10/12 minuti.

Insalata pantescas



Ingredienti:
5 patate medie
1 cipolla di Tropea
12 gamberi di Tropea
20 g di olive nere
1 cucchiaino di capperi qb
basilico qb
origano qb
1 bicchiere di aceto di vino

Per preparare l'insalata pantescas fate per prima cosa bollire le patate con un filo di olio e sale e tagliatele a pezzi. Affettate la cipolla, mettetela in un tegame e lasciate riposare per una mezz'ora con un pizzico di origano e un pizzico di sale. Sbruciate i gamberi e tagliateli a metà. Trasferite in una ciotola e mescolate con il pangrattato e il pangrattato. Condite con un filo di olio, un pizzico di sale e cuoci in forno statico in modalità grill per circa 10/12 minuti.

La ricetta del mese

Sicilia

Casarecce spada e melanzane

Ingredienti
400 g di casarecce; 1 melanzana tonda, 500 g di pesce spada a fette; 1 bicchiere di vino bianco secco; 2-3 pomodori pelati; menta fresca; olio EVO; sale; pepe.

Preparazione
Cominciate dalle melanzane tagliandole a dadini. Trasferitele in un piatto, salatele con sale grosso e lasciatele riposare per 30 minuti. Nel frattempo tagliate il pesce spada a dadini e rosolatelo in una padella antiaderente con olio d'oliva. Sfumate con il vino bianco e lasciate evaporare. Aggiungete i pelati tagliati a dadini, pepate e cuocate per 15 minuti. Unite la menta spezzettata e lasciate evaporare. Lavate le melanzane per rimuoverne il sale, tamponatele con carta da cucina e friggetele in padella con olio d'oliva. Unite le melanzane alla padella con il condimento di pesce spada, aggiungete anche le casarecce che avrete lessato e scolatele ben al dente, e saltate per qualche istante. Trasferite nei piatti da portata con menta fresca e servite subito.

GENNAIO 2024



La ricetta del mese

Sicilia

Casarecce spada e melanzane

Ingredienti
400 g di casarecce; 1 melanzana tonda, 500 g di pesce spada a fette; 1 bicchiere di vino bianco secco; 2-3 pomodori pelati; menta fresca; olio EVO; sale; pepe.

Preparazione
Cominciate dalle melanzane tagliandole a dadini. Trasferitele in un piatto, salatele con sale grosso e lasciatele riposare per 30 minuti. Nel frattempo tagliate il pesce spada a dadini e rosolatelo in una padella antiaderente con olio d'oliva. Sfumate con il vino bianco e lasciate evaporare. Aggiungete i pelati tagliati a dadini, pepate e cuocate per 15 minuti. Unite la menta spezzettata e lasciate evaporare. Lavate le melanzane per rimuoverne il sale, tamponatele con carta da cucina e friggetele in padella con olio d'oliva. Unite le melanzane alla padella con il condimento di pesce spada, aggiungete anche le casarecce che avrete lessato e scolatele ben al dente, e saltate per qualche istante. Trasferite nei piatti da portata con menta fresca e servite subito.

CAPRICORNO 2/12 - 20/1

1 LUN	12/12	12/12
2 MAR	13/12	13/12
3 MER	14/12	14/12
4 GIO	15/12	15/12
5 VEN	16/12	16/12
6 SAB	17/12	17/12
7 DOM	18/12	18/12
8 LUN	19/12	19/12
9 MAR	20/12	20/12
10 MER	21/12	21/12
11 GIO	22/12	22/12
12 VEN	23/12	23/12
13 SAB	24/12	24/12
14 DOM	25/12	25/12
15 LUN	26/12	26/12
16 MAR	27/12	27/12
17 MER	28/12	28/12
18 GIO	29/12	29/12
19 VEN	30/12	30/12
20 SAB	31/12	31/12
21 DOM	1/1	1/1
22 LUN	2/1	2/1
23 MAR	3/1	3/1
24 MER	4/1	4/1
25 GIO	5/1	5/1
26 VEN	6/1	6/1
27 SAB	7/1	7/1
28 DOM	8/1	8/1
29 LUN	9/1	9/1
30 MAR	10/1	10/1
31 MER	11/1	11/1

IL SOLE E LA LUNA

SOLAR TERMOCHRON
L'ora solare è in vigore dal 28/10/2023 al 27/03/2024.
L'ora legale è in vigore dal 27/03/2024 al 27/10/2024.
L'ora standard è in vigore dal 27/10/2024 al 27/03/2025.

Mappa in basso a sinistra del sole (SOL) nel calendario di riferimento sempre attivo online.
L'orario di lavoro è in vigore dal 28/10/2023 al 27/03/2024 e dal 27/03/2024 al 27/10/2024.





Pane • AC150

Trimestrale 12 fogli
carta patinata lucida gr.75
Dimensioni: cm 28,8x47
Testata: cm 28,8x9



Pagnotta casereccia...

cantissima fuori e morbida dentro!

ingredienti:
1 kg di farina 00
1 litro di acqua tiepida
100 g di lievito di birra
10 g di olio extravergine d'oliva
1 cucchiaino di zucchero
1/2 cucchiaino di sale

procedimento

- 1) Sciogliete 25 g di lievito di birra e lo zucchero in 100 ml di acqua tiepida.
- 2) Disponete a fontana la farina, al centro versatevi il lievito; iniziate a impastare e nel frattempo aggiungete l'acqua tiepida fino ad ottenere un composto omogeneo. Unite poi un abbondante pizzico di sale e impastate altri 10 minuti.
- 3) Con il composto formate una palla, ungetela d'olio e mettetela in una terrina coperta con un telo umido. Lasciate lievitare per almeno 2 ore.
- 4) Trascorso il tempo predate l'impasto e iniziate a lavorarlo schiacciandolo con le nocche delle dita e dandogli la forma di un pagnotta. Con il dorso della mano create un profondo solco al centro, quindi avvicinate le due estremità e appoggiate il pane capovolto sulla piastra del forno rivestita con carta apposta, mantenendo il solco verso il basso.

Spolverizzate il pane con un po' di farina, fate tre incisioni sulla superficie e lasciatelo lievitare per 2 ore e mezzo.

Scaldate il forno a 200° e cuocetevi il pane per 35/40 minuti.

la curiosità...

Per assaggiare il pane di controno sul tavolo era considerato peccato nei confronti dei commercianti e verso l'ordine naturale e cosmo. Quando qualcuno, soprattutto fra i più giovani, compiva spontaneamente questo gesto, suscitava fastidio negli adulti, che si mettevano a sistemarlo era infatti convinzione diffusa che il pane a parte alta mostrasse il volto di Cristo e come tale dovesse essere "guardato" verso l'alto. Sempre per motivi di rispetto verso il Signore non si lasciava mai il coltello conficcato nella pagnotta.





IMPASTO CON FARIN

In Italia la farina di mas è conosciuta soprattutto tradizionale. Dal sapore delicato e rustico, si trova foretta, mas bianco, ecc), dona morbidezza agli i miscelata ad altre farine senza glutine per prepar

Pizza marinara con alici

Ingredienti per l'impasto
500 gr di farina
1 cucchiaino di zucchero
12 gr di lievito di birra fresco
15 gr di sale - 350 ml di acqua
20 ml di olio extravergine di oliva
Impastare fino a ottenere un impasto morbido ed elastico

Ingredienti PIZZA
1 scatola di panettoni pilati
Filetti di accugi sottolio qd
Sale qb
Oregano qb

Guinness dei primati

La pizza piú lunga di mondo e' statunitense!
Il record di Napoli e' stato battuto

Dici "pizza" e pensi a Napoli, ma chissá come l'avranno presa nel capoluogo campano quando hanno saputo che uno dei primati relativi alla prelibatezza che li ha resi celebri in tutto il mondo non è piú loro. La pizza realizzata il 10 giugno 2017 presso il Motor Club Speedway di Fontana, California, è lunga 1,9 km e supera di 100 metri quella napoletana. Per realizzarla è stata necessaria la collaborazione di un centinaio di volontari, non solo pizzaioli professionisti ma anche semplici appassionati.

C'è da dire, però, che l'intento iniziale era quello di raggiungere i 2,1 km, che avrebbero richiesto l'impiego di 1.600 kg di formaggio e 2.500 kg di salsa di pomodoro. Alla fine, quindi, i californiani sono rimasti sotto le loro stesse aspettative e si sono impegnati giusto per superare i napoletani, che il 19 maggio 2016 avevano stabilito il primato precedente.

Dalla patria della pizza però non ci si arrende e il presidente dell'Associazione Pizzaioli Napoletani rassicura: "Provvederemo tutti insieme, e dico tutti insieme, a riprenderci il titolo del Guinness e riportarlo a casa".

Sicuramente i californiani hanno fatto la pizza (per ora) piú lunga, ma altrettanto sicuramente non quella piú buona: quella è (e sarà sempre) primato napoletano!

DIC. 2023		GENNAIO 2024		FEB. 2024	
1 V	1 lun	17 mer	1 G		
2 S	2 mar	18 gio	2 V		
3 D	3 mer	19 ven	3 S		
4 L	4 gio	20 sab	4 D		
5 M	5 ven	21 dom	5 L		
6 M	6 sab	22 lun	6 M		
7 G	7 dom	23 mar	7 M		
8 V	8 lun	24 mer	8 V		
9 S	9 mar	25 gio	9 V		
10 D	10 mer	26 ven	10 S		
11 L	11 gio	27 sab	11 D		
12 M	12 ven	28 dom	12 L		
13 M	13 sab	29 lun	13 M		
14 G	14 dom	30 mar	14 M		
15 V	15 lun	31 mer	15 G		
16 S	16 mar		16 V		
17 D	17 gio		17 S		
18 L	18 ven		18 D		
19 M	19 sab		19 L		
20 M	20 dom		20 M		
21 G	21 lun		21 M		
22 V	22 mar		22 G		
23 S	23 gio		23 V		
24 D	24 ven		24 S		
25 L	25 sab		25 D		
26 M	26 dom		26 L		
27 M	27 lun		27 M		
28 G	28 mar		28 M		
29 V	29 gio		29 G		
30 S	30 ven				
31 D	31 sab				



Pizza all'Italiana • AC160

Trimestrale 12 fogli
carta patinata lucida gr.75
testata termosaldata
Dimensioni: cm 28,8x47
Testata: cm 28,8x9

100





LA BEVANDA PIÙ CONSUMATA AL MONDO: IL CAFFÈ

Il caffè è una delle bevande più consumate al mondo, oltre che ricche di benefici. Il caffè però è anche un bevanda che offre diversi benefici all'organismo. I benefici del caffè sono molti e anche scientificamente provati, per questo motivo il suo consumo (a meno che non siano presenti specifiche problematiche) è consigliato. Tra i tre benefici principali ci sono:

1. L'effetto tonico e stimolante: l'effetto stimolante, grazie alla secrezione biliare (si sa su questo aspetto). Ecco perché in molti suggeriscono il consumo di caffè alla fine di un pasto al fine di appesantire il processo di digestione. L'effetto stimolante si lavora grazie anche sulla funzionalità del nervoso ed cardiaco.
2. Effetto lassativo: il caffè e la caffeina innescano un effetto che favorisce il dimagrimento. La caffeina infatti, riesce a stimolare in modo adeguato l'uso dei grassi corporei al fine di innescare il processo di termogenesi, per aumentare l'energia e lo stato della pelle. La caffeina inoltre, migliora il tessuto muscolare e fa invece assistere per il consumo di vitamine B2 che agiscono sul funzionamento del sistema nervoso.
3. Migliora lo stato di benessere: un consumo adeguato di caffè permette di assorbire anche tutte le vitamine e i sali minerali in esso contenuti. Nello specifico il caffè contiene la vitamina B2 che agisce sui processi metabolici, migliora il tessuto nervoso e fa invece assistere per il consumo di vitamine B3 e invece assistere per il funzionamento del sistema nervoso.



QUANTI CAFFÈ BERE AL GIORNO?

Le linee guida che vengono di solito indicate da parte dei medici e delle organizzazioni che si occupano della salute umana sottolineano quanto non bisogna eccedere nel consumo di caffè. Secondo queste linee guida sulla salute, un consumo massimo di 400 mg di caffè (o di giorno il più che tollerato) è la soluzione per buona parte delle persone. Ma quanti caffè sono troppi di giorno? Considerando che una tazzina di caffè contiene circa 80 mg di caffè, in teoria si possono bere cinque caffè al giorno.



GENNAIO 2024



CAPRICORNO 22/12 - 20/1

1	LUN	1.561	San 1
2	MAR	2.364	
3	MER	3.364	
4	GIO	4.364	
5	VEN	5.364	
6	SAB	6.364	
7	DOM	7.364	
8	LUN	8.364	San 2
9	MAR	9.364	
10	MER	10.364	
11	GIO	11.364	
12	VEN	12.364	
13	SAB	13.364	
14	DOM	14.364	
15	LUN	15.364	San 3
16	MAR	16.364	
17	MER	17.364	
18	GIO	18.364	
19	VEN	19.364	
20	SAB	20.364	
21	DOM	21.364	
22	LUN	22.364	San 4
23	MAR	23.364	
24	MER	24.364	
25	GIO	25.364	
26	VEN	26.364	
27	SAB	27.364	
28	DOM	28.364	
29	LUN	29.364	San 5
30	MAR	30.364	
31	MER	31.364	

DICEMBRE 2023							FEBBRAIO 2024						
LUN	MAR	MER	GIO	VEN	SAB	DOM	LUN	MAR	MER	GIO	VEN	SAB	DOM
4	5	6	7	8	9	10	5	6	7	8	9	10	11
11	12	13	14	15	16	17	12	13	14	15	16	17	18
18	19	20	21	22	23	24	19	20	21	22	23	24	25
25	26	27	28	29	30	31	26	27	28	29			

IL SOLE E LA LUNA

SOLE **TRAMONTA**

il giorno 1 ore 2:07
il giorno 10 ore 2:37
il giorno 20 ore 3:07

il giorno 4 ore 4:30
il giorno 11 ore 4:57
il giorno 18 ore 5:24

il giorno 25 ore 5:51

il giorno 31 ore 6:18

Goloserie • AC206

Trimestrale 12 fogli
carta patinata lucida gr.75
Testata: cm 29,8x9
Dimensioni: cm 29,8x47

100

SILHOUETTE CAFFÈ' • AC354
Calendario Silhouette abbinato
a pag. 37



Dolci • AC207

Trimestrale 12 fogli
carta patinata lucida gr.75
Dimensioni: cm 28,8x47
Testata: cm 28,8x9



DIC. 2023

1 V
2 S
3 D
4 L
5 M
6 M
7 G
8 V
9 S
10 D
11 L
12 M
13 M
14 G
15 V
16 S
17 D
18 L
19 M
20 M
21 G
22 V
23 S
24 D
25 L
26 M
27 M
28 G
29 V
30 S
31 D

GENNAIO 2024

1 lun
2 mar
3 mer
4 gio
5 ven
6 sab
7 dom
8 lun
9 mar
10 mer
11 gio
12 ven
13 sab
14 dom
15 lun
16 mar

17 mer
18 gio
19 ven
20 sab
21 dom
22 lun
23 mar
24 mer
25 gio
26 ven
27 sab
28 dom
29 lun
30 mar
31 mer

FEB. 2024

1 G
2 V
3 S
4 D
5 L
6 M
7 M
8 G
9 V
10 S
11 D
12 L
13 M
14 M
15 G
16 V
17 S
18 D
19 L
20 M
21 M
22 G
23 V
24 S
25 D
26 L
27 M
28 M
29 G

L'orario di pubblica lettura, nel rispetto del regolamento locale, è a carico di chi lo espone e pubblica.



Cheesecake ai frutti di bosco

ingredienti

scottata
• 1 bicchiera di cioccolato
• 1 burro

Decorazione
• 200 g di frutti di bosco
• 30 g di zucchero a velo

Philadelphía
• panna da montare
• zucchero a velo
• colla di pesce
• vaniglia

edimento

scottata
na cosa, quindi, mettete i biscotti all'interno di un mixer e
e fino a quando avrete ottenuto un composto ben liscio e
e aggiungere il burro, che avrete precedentemente fuso
aria oppure al microonde. Compattate per bene il tutto.
Il fondo biscottato così ottenuto su una foratura a cerchio
vellando e compatto per bene con il dorso di un
il fondo biscottato andrà messo in frigorifero a riposare
per mezz'ora.

Stavatore elettrico lavorate la Philadelphia con all'incirca
zucchero indicato in ricetta ed i semi di una bacca di
allo andare per qualche minuto così da ottenere una
cipressa e morbida.
a colla di pesce in acqua fredda ad ammorbidirla e nel
montate la panna a neve con la restante parte di zucchero
sondare da punto un paio di cucchiaini che dovete scaldare
cogliare la colla di pesce. Quando la colla di pesce sarà
aria potete stizzarla per bene così da eliminare tutta

Faccas residue, scioglierla nella panna intepidita
ed aggiungola al composto con la Philadelphia
alla quale aggiungete anche la panna.
Analizzate il tutto con dei movimenti molto
delicati dal basso verso l'alto in modo da non
smontare la panna, che avete appena montata. Fate
questo sizenando il fondo biscottato e versatevi
sopra la crema, che dovrà essere bollita per bene
con il dorso di un cucchiaino oppure con una spatola.
La cheesecake andrà quindi messa in frigorifero a
freddare per diverse ore, meglio ancora per una
notte intera. Quando avrà riposato per bene potete
dedicarsi alla preparazione della salsa ai lamponi che la
accompagnerà. Come prima cosa aggiungete i lamponi in
un perflino insieme allo zucchero e fate andare per qualche
minuto fino a quando i lamponi inizieranno a rilasciare il loro
succo. Quando avrete ottenuto la giusta consistenza passate
tutto al setaccio in modo tale da ottenere una salsa ben liscia.
Quando la cheesecake sarà ben compatta versatevi sopra la
salsa e decorate con i frutti di bosco.





GENNAIO 2024



Il regno di Arendelle, ha fin d'ora nascosto un segreto che trasformerà in ghiaccio quello che desidera. Ma Elsa, capoterna Anna con un gesto di generoso coraggio e la regina sono costretti a rivelare tutto al mondo. Elsa chiama nella sua camerata Anna e che non deve il suo potere. Dopo questo Anna, durante il suo viaggio, è pronta per prendere il suo destino in mano. Durante il viaggio, Elsa si prepara per riprendere il suo ruolo di regina e di madre. Elsa si prepara per riprendere il suo ruolo di regina e di madre. Elsa si prepara per riprendere il suo ruolo di regina e di madre.

1 LUN s. Basilio e Gregorio	5.161 Sett. 1
2 MAR s. Basilio e Gregorio	3.384
3 MER s. Genesio	3.363
4 GIO s. Cirillo e Iola	4.382 €
5 VEN s. Andrea	5.361
6 SAB Epifania di N.S.	6.360
7 DOM Battesimo di Gesù	7.359
8 LUN s. Massimo	8.358 Sett. 2
9 MAR s. Giuliano	9.357
10 MER s. Aldo	10.356
11 GIO s. Igino	11.355
12 VEN s. Cesario	12.354
13 SAB s. Ivo	13.353
14 DOM s. Felice	14.352
15 LUN s. Marco	15.351 Sett. 3
16 MAR s. Marcello	16.350

CAPRICORNO 22/12 20/1
DICEMBRE 2023 L M M G V S D
4 5 6 7 8 9 10
11 12 13 14 15 16 17
18 19 20 21 22 23 24
25 26 27 28 29 30 31
FEBBRAIO 2024 L M M G V S D
1 2 3 4
5 6 7 8 9 10 11
12 13 14 15 16 17 18
19 20 21 22 23 24 25
26 27 28 29

17 MER s. Antonio abate	17.349
18 GIO s. Liberto	18.348
19 VEN s. Maria	19.347
20 SAB s. Sebastiano e Valerio	20.346
21 DOM s. Ignazio	21.345
22 LUN s. Vincenz.	22.344 Sett. 4
23 MAR s. Eusebio	23.343
24 MER s. Francesco di Sales	24.342
25 GIO Conversione di s. Paolo	25.341 O
26 VEN ss. Tito e Timoteo	26.340
27 SAB s. Angelo Merici	27.339
28 DOM s. Formoso d'Aquino	28.338
29 LUN s. Callisto	29.337 Sett. 5
30 MAR s. Marco	30.336
31 MER s. Giovanni Battista	31.335

Fiabe • AC209
Trimestrale 12 fogli
carta patinata lucida gr.75
Testata: cm 28,8x9
Dimensioni: cm 28,8x47

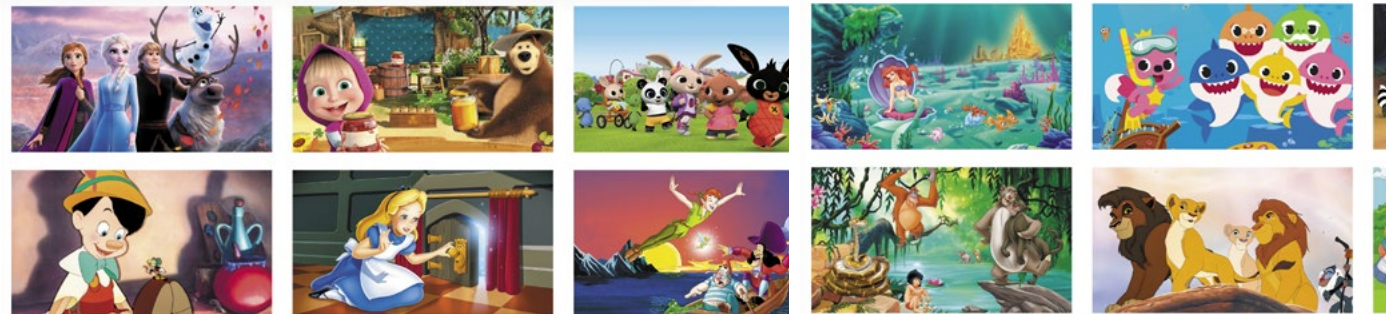



GENNAIO *Bambini Vintage* **FEBBRAIO**

1 Lunedì San Felice e Gaudioso	12 Venerdì Luce	23 Martedì Luce	1 Giovedì Luce	10 Sabato Luce	21 Mercoledì Luce
2 Martedì San Felice e Gaudioso	13 Sabato Luce	24 Mercoledì Luce	2 Venerdì Luce	11 Domenica Luce	22 Giovedì Luce
3 Mercoledì Luce	14 Domenica Luce	26 Giovedì Luce	3 Sabato Luce	12 Lunedì Luce	23 Venerdì Luce
4 Giovedì Luce	16 Lunedì Luce	25 Venerdì Luce	4 Domenica Luce	13 Martedì Luce	24 Sabato Luce
6 Venerdì Luce	15 Martedì Luce	27 Sabato Luce	6 Lunedì Luce	14 Mercoledì Luce	26 Domenica Luce
5 Sabato Luce	17 Mercoledì Luce	28 Domenica Luce	5 Martedì Luce	16 Giovedì Luce	25 Lunedì Luce
7 Domenica Luce	18 Giovedì Luce	29 Lunedì Luce	7 Mercoledì Luce	15 Venerdì Luce	27 Martedì Luce
8 Lunedì Luce	19 Venerdì Luce	30 Martedì Luce	8 Giovedì Luce	17 Sabato Luce	28 Mercoledì Luce
9 Martedì Luce	20 Sabato Luce	31 Mercoledì Luce	9 Venerdì Luce	18 Domenica Luce	29 Giovedì Luce
10 Mercoledì Luce	21 Domenica Luce			19 Lunedì Luce	
11 Giovedì Luce	22 Lunedì Luce			20 Martedì Luce	

2024

L'impaginato comprende di pubblicità e a carico di chi lo richiede (pag. 20, 25, 4, 5, 20 del 21 febbraio 1912)



Bambini • AC203
 Mensile 6 fogli
 Carta Patinata 90 gr
 Testata : cm 32x10
 Dimensioni: cm 32x49,5





Cani e gatti • AC211

Trimestrale 12 fogli
carta patinata lucida gr.75
Testata: cm 28,8x9
Dimensioni: cm 28,8x47

100



CANI E GATTI • AC574

Calendario da tavolo abbinato
a pag. 52





Cavalli • AC212

Bimestrale 6 fogli
carta patinata lucida gr. 130
Dimensioni: cm 32x49,5
Testata: cm 32x10

100

Smorfia • AC214

Trimestrale 12 fogli
carta patinata lucida gr.75
Testata: cm 28,8x9
Dimensioni: cm 28,8x47

100



Gennaio

1 Lunedì 1-201 Maria Madre di Dio	17 Mercoledì 17-202 S. Antonio abate
2 Martedì 2-204 S. Felice	18 Giovedì 18-248 S. Eusebio
3 Mercoledì 3-207 S. Genesio	19 Venerdì 19-247 S. Maria m.
4 Giovedì 4-202 S. Eusebio	20 Sabato 20-216 S. Sebastiano
5 Venerdì 5-203 S. Onofrio	21 Domenica 21-242 S. Agnese
6 Sabato 6-200 S. Felice	22 Lunedì 22-244 S. Valentino
7 Domenica 7-209 Battesimo di Gesù	23 Martedì 23-243 S. Eusebio
8 Lunedì 8-202 S. Felice	24 Mercoledì 24-242 S. Felice
9 Martedì 9-207 S. Giuliano	25 Giovedì 25-241 Governatore di Pesto
10 Mercoledì 10-200 S. Felice	26 Venerdì 26-240 S. Felice
11 Giovedì 11-200 S. Felice	27 Sabato 27-239 S. Appollonia
12 Venerdì 12-200 S. Felice	28 Domenica 28-238 S. Tommaso d'Aquino
13 Sabato 13-200 S. Felice	29 Lunedì 29-237 S. Costanzo
14 Domenica 14-200 S. Felice	30 Martedì 30-236 S. Felice
15 Lunedì 15-200 S. Felice	31 Mercoledì 31-235 S. Felice
16 Martedì 16-200 S. Felice	

2024

AC212

DICEMBRE 2023

dom	lun	mar	gio	ven	sab	dom
4	5	6	7	8	9	10
11	12	13	14	15	16	17
18	19	20	21	22	23	24
25	26	27	28	29	30	31

FEBBRAIO 2024

dom	lun	mar	gio	ven	sab	dom
5	6	7	8	9	10	11
12	13	14	15	16	17	18
19	20	21	22	23	24	25

I lavori nell'orto
 Ci dedicheremo alla semina di
 fave, piselli, piselli e fave.
 Ricorderemo gli ortaggi tipici della stagione invernale.

I lavori in giardino
 Teniamo puliti prati e aiuole da foglie e rami secchi.
 Dedichiamoci alla potatura di rose e siepi a fioritura primaverile o estiva.

I lavori nell'orto
 Tagliamo in piena terra di pomoli, melanzane e peperoni.
 Raccolteremo fave, piselli, piselli e fave.
I lavori in giardino
 Arricchiamo le aiuole con nuove piante da fioritura estiva.
 Continuiamo con le lavorazioni concensionali ed irrigazioni in prati di siccità.

I lavori nell'orto
 È il momento di giardinare fave, piselli, piselli e fave.
 Che ha spazio a disposizione potrà godere le aiuole.
I lavori in giardino
 Prima di acquistare nuove piante per il nostro giardino facciamo concensionali e da un vivaista esperto.

I lavori nell'orto
 Se le piante non crescono il nostro orto richiede un'analisi di concensionali.
 Cominciamo a raccogliere ortaggi estivi.
I lavori in giardino
 Le nostre piante necessitano di concensionali, fertilizzanti e l'ultima dose di concensionali prima di grande siccità.

I lavori nell'orto
 Trapiantiamo in piena terra ortaggi tipicamente invernali.
 Il raccolto di fave è il più ricco di tutto l'anno.
I lavori in giardino
 Il nostro giardino è un'esplosione di colori.
 Dedichiamo molta attenzione all'irrigazione frequente ed alla potatura di fiori secchi e rami di rose e rampicanti.

I lavori nell'orto
 Dedichiamoci al trapianto di fave, piselli e piselli.
 Il raccolto ci offrirà fave, piselli e piselli.
I lavori in giardino
 Continuiamo a concensionali le nuove piante in giardino.
 Il forte caldo di questo mese non ci impedisce di trapiantare, specializzate le aiuole che hanno un gran bisogno di acqua giornaliera.

I lavori nell'orto
 Piante cavifiori, cavoli, verza e broccoli.
 Raccoliamo gli ultimi frutti della stagione estiva che il nostro orto ci offre.
I lavori in giardino
 Il nostro giardino comincia a perdere i suoi vivaci colori. Fertilizzanti, la verosimile e le fave, di vario genere, ci possono offrire un'ottima soluzione ancora per molto tempo.

I lavori nell'orto
 È il tempo di seminare fave e piselli.
 L'orto è pronto per offrire fave, piselli e piselli.
I lavori in giardino
 Raccoliamo le foglie cadute per preparare una buona pacciamatura.
 Prepariamo le aiuole per il nuovo piante.

I lavori nell'orto
 È il momento di fave, piselli e piselli.
 Raccolteremo fave, piselli e piselli.
I lavori in giardino
 Prepariamo la terra delle nostre aiuole e registriamo a disporre il broccolo a fioritura primaverile.

I lavori nell'orto
 È questo il periodo migliore per la semina delle patate.
 Il nostro orto ci regala i buoni ortaggi invernali.
I lavori in giardino
 Violetta e Primula: i fiori che mantengono ricco e colorato il nostro giardino in inverno.

Gennaio

ORTO E GIARDINO

1 Lunedì
1-365
Marta Madre di Dio

2 Martedì
2-364
S. Basilio

3 Mercoledì
3-363
S. Giovanni

4 Giovedì
4-362
S. Emidio

5 Venerdì
5-361
S. Anania

6 Sabato
6-360
Epifania del Signore

7 Domenica
7-359
Battesimo di Gesù

8 Lunedì
8-358
S. Massimo

9 Martedì
9-357
S. Giuliano m.

10 Mercoledì
10-356
S. Alce

11 Giovedì
11-355
S. Ippolito

12 Venerdì
12-354
S. Modesto

13 Sabato
13-353
S. Rocco

14 Domenica
14-352
S. Felice m.

15 Lunedì
15-351
S. Maurizio

16 Martedì
16-350
S. Marcello Papa

I lavori nell'orto
 Ci dedicheremo alla semina di
 fave e piselli in piena terra.
 Raccolteremo ortaggi tipici della stagione invernale.

I lavori in giardino
 Teniamo puliti prati e aiuole da foglie e rami secchi.
 Dedichiamoci alla potatura di rose e siepi a fioritura primaverile o estiva.

17 Mercoledì
17-349
S. Antonio abate

18 Giovedì
18-348
S. Liberata

19 Venerdì
19-347
S. Maria m.

20 Sabato
20-346
S. Sebastiano

21 Domenica
21-345
S. Agnese

22 Lunedì
22-344
S. Vincenzo m.

23 Martedì
23-343
S. Emerenziana

24 Mercoledì
24-342
S. Francesco di Sales

25 Giovedì
25-341
Conversione di S. Paolo

26 Venerdì
26-340
SS. Tito e Teste

27 Sabato
27-339
S. Angela Merici

28 Domenica
28-338
S. Tommaso d'Acquino

29 Lunedì
29-337
S. Costanzo

30 Martedì
30-336
S. Martina

31 Mercoledì
31-335
S. Giovanni Battista

DICEMBRE 2023 **Gennaio 2024**

Lunedì	Martedì	Mercoledì	Giovedì	Venerdì	Sabato	Domenica
4	5	6	7	8	9	10
11	12	13	14	15	16	17
18	19	20	21	22	23	24
25	26	27	28	29	30	31

Lunedì	Martedì	Mercoledì	Giovedì	Venerdì	Sabato	Domenica
1	2	3	4	5	6	7
8	9	10	11	12	13	14
15	16	17	18	19	20	21
22	23	24	25	26	27	28

L'imposta di pubblicità, nel rispetto del regolamento locale, è a carico di chi lo espone in pubblico.

Orto e giardino • AC218

Trimestrale 12 fogli
 carta patinata lucida gr.75
 Testata: cm 28,8x9
 Dimensioni: cm 28,8x47





La Floriterapia

Le migliori piante da appartamento con fiori

È talmente bella che merita le cure di cui fiora erasidi fiori colorati che aderisco Di solito sono venduti come fiori singoli la casa fin quando sono appassionati. Ma ianna da appartamento e vuole tentare far fiorire la pianta in vaso, il risultato sarà eccezionale. Proprio come il profumo, alla fine del suo ciclo di crescita, no essere rimosso dal vaso e conservati fresco e asciutto per sei otto settimane, rinchio, possono essere rigianati e rigi-viv. fioritura. L'Amarrillid regalarà gran-derazioni più diffuse sono rosso, fuoco, sio. Dicono. È un genere che comprende esse e tra queste vi sono piante annuali litone di questo piante da apparamen-tescere molto, cinque raddiano abba-ri, sciolate che possono crescere fino

Floreaire • AC219

Trimestrale 12 fogli
carta patinata lucida gr.75
Testata: cm 28,8x9
Dimensioni: cm 28,8x47



CAPRICORNO 2212 - 2011 **GENNAIO** AQUARIUS 2111 - 1912

1 L	Sett. 1	1-385
Maria Madre di Dio - Capodanno		
2 M		2-364
ss. Basilio e Gregorio		
3 M		3-363
s. Genoveffa		
4 G		4-362
ss. Ermelto e Caio		
5 V		5-361
s. Amela		
6 S		6-360
Epifania di N.S.		
7 D		7-359
Battesimo di Gesù		
8 L	Sett. 2	8-358
s. Messimo		
9 M		9-357
s. Giuliano		
10 M		10-356
s. Aldo		
11 G		11-355
s. Igino		
12 V		12-354
s. Cosma		
13 S		13-353
s. Barno		
14 D		14-352
s. Felice		
15 L	Sett. 3	15-351
		16-350



Iris Germanica
 Iris significa "occhi del cielo", in riferimento all'arcobaleno che la mitologia Egiziana personificava nella dea Iside. Allo stato naturale predilige luoghi erbosi, aridi, ambienti ripulisti. Il frutto è una capsula trigona che raramente produce semi. La pianta sceglie di propagarsi per via vegetativa attraverso il rizoma, ed è proprio questo che si utilizza principalmente. Tutta la bellezza del fiore nasconde il suo profumo nel rizoma che lo rivela dopo l'essiccazione e la maturazione. Le qualità cosmetiche di Iris sono racchiuse nell'acqua aromatica sia dei rizomi che dei fiori. Può essere usata tal quale o scelta come base per latte, crema o lozioni. I suoi rizomi che possono resistere a grandi periodi di siccità dove accumulano acqua che poi ridonano alla pianta. Iris aiuta con la pelle a immagazzinare acqua, a trattenerla, soprattutto nelle pelli più secche e aride, favorisce i processi di autorregolazione cutanea. Facilita un equilibrato approvvigionamento di liquidi anche negli strati più profondi, stimolando la risalita ai questi più esterni per una pelle più luminosa e levigata. Riporta delicate rugosità, morbida presenza, dona una pelle chiara e ammorbidita da un generale senso di rinascita e freschezza.

17-349	M	17	s. Antonio abate
18-348	G	18	s. Liberata
19-347	V	19	s. Mario
20-346	S	20	ss. Sebastiano e Fabiano
21-345	D	21	s. Agnese
22-344	L	22	s. Vincenzo
23-343	M	23	s. Emerenziana
24-342	M	24	s. Francesco di Sales
25-341	G	25	Conversione di s. Paolo
26-340	V	26	ss. Tilo e Timoteo
27-339	S	27	s. Angela Merici
28-338	D	28	s. Tommaso d'Aquino
29-337	L	29	s. Costanzo
30-336	M	30	s. Marina
31-335	M	31	s. Giovanni Bosco

2023

Giovedì	Venerdì	Sabato	Domenica
7	8	9	10
14	15	16	17
21	22	23	24
28	29	30	31

FEBBRAIO 2024

Lunedì	Martedì	Mercoledì	Giovedì	Venerdì	Sabato	Domenica
5	6	7	8	9	10	11
12	13	14	15	16	17	18
19	20	21	22	23	24	25
26	27	28	29			



Iris Germanica
 La pianta della Germanica è una specie di iris che si trova in Italia, Francia, Spagna e Germania. È una pianta erbacea perenne che cresce fino a 1,2 metri di altezza. Le foglie sono lanceolate e verdi scure. I fiori sono di colore blu scuro e hanno una forma a campana. La pianta è molto resistente alle malattie e alle infestazioni. È una pianta molto decorativa e può essere coltivata in giardino o in vaso.



Camomilla
 La pianta della camomilla è una specie di pianta erbacea perenne che cresce fino a 1,2 metri di altezza. Le foglie sono lanceolate e verdi scure. I fiori sono di colore bianco e hanno una forma a campana. La pianta è molto resistente alle malattie e alle infestazioni. È una pianta molto decorativa e può essere coltivata in giardino o in vaso.



Arnica Montana
 La pianta della Arnica Montana è una specie di pianta erbacea perenne che cresce fino a 1,2 metri di altezza. Le foglie sono lanceolate e verdi scure. I fiori sono di colore giallo e hanno una forma a campana. La pianta è molto resistente alle malattie e alle infestazioni. È una pianta molto decorativa e può essere coltivata in giardino o in vaso.



Aloe Vera
 La pianta della Aloe Vera è una specie di pianta erbacea perenne che cresce fino a 1,2 metri di altezza. Le foglie sono lanceolate e verdi scure. I fiori sono di colore rosso e hanno una forma a campana. La pianta è molto resistente alle malattie e alle infestazioni. È una pianta molto decorativa e può essere coltivata in giardino o in vaso.



Biancospino
 La pianta del Biancospino è una specie di pianta arborea che cresce fino a 1,2 metri di altezza. Le foglie sono lanceolate e verdi scure. I fiori sono di colore bianco e hanno una forma a campana. La pianta è molto resistente alle malattie e alle infestazioni. È una pianta molto decorativa e può essere coltivata in giardino o in vaso.



Eucalipto
 La pianta dell'Eucalipto è una specie di pianta arborea che cresce fino a 1,2 metri di altezza. Le foglie sono lanceolate e verdi scure. I fiori sono di colore bianco e hanno una forma a campana. La pianta è molto resistente alle malattie e alle infestazioni. È una pianta molto decorativa e può essere coltivata in giardino o in vaso.



Ibisco
 La pianta dell'Ibisco è una specie di pianta erbacea perenne che cresce fino a 1,2 metri di altezza. Le foglie sono lanceolate e verdi scure. I fiori sono di colore rosso e hanno una forma a campana. La pianta è molto resistente alle malattie e alle infestazioni. È una pianta molto decorativa e può essere coltivata in giardino o in vaso.



Pino Silvestre
 La pianta del Pino Silvestre è una specie di pianta arborea che cresce fino a 1,2 metri di altezza. Le foglie sono lanceolate e verdi scure. I fiori sono di colore bianco e hanno una forma a campana. La pianta è molto resistente alle malattie e alle infestazioni. È una pianta molto decorativa e può essere coltivata in giardino o in vaso.



Rosa selvetica
 La pianta della Rosa selvetica è una specie di pianta arborea che cresce fino a 1,2 metri di altezza. Le foglie sono lanceolate e verdi scure. I fiori sono di colore rosa e hanno una forma a campana. La pianta è molto resistente alle malattie e alle infestazioni. È una pianta molto decorativa e può essere coltivata in giardino o in vaso.



Genziana
 La pianta della Genziana è una specie di pianta erbacea perenne che cresce fino a 1,2 metri di altezza. Le foglie sono lanceolate e verdi scure. I fiori sono di colore blu e hanno una forma a campana. La pianta è molto resistente alle malattie e alle infestazioni. È una pianta molto decorativa e può essere coltivata in giardino o in vaso.



Valeriana
 La pianta della Valeriana è una specie di pianta erbacea perenne che cresce fino a 1,2 metri di altezza. Le foglie sono lanceolate e verdi scure. I fiori sono di colore rosso e hanno una forma a campana. La pianta è molto resistente alle malattie e alle infestazioni. È una pianta molto decorativa e può essere coltivata in giardino o in vaso.



Lavanda
 La pianta della Lavanda è una specie di pianta arborea che cresce fino a 1,2 metri di altezza. Le foglie sono lanceolate e verdi scure. I fiori sono di colore viola e hanno una forma a campana. La pianta è molto resistente alle malattie e alle infestazioni. È una pianta molto decorativa e può essere coltivata in giardino o in vaso.

L'ACQUA POTIBILE
 COSA FARE PER UN'ACQUA POTIBILE PIU' SANA

FFO
 FIDELITY FIRST OFFER

Erboristeria • AC228
 Trimestrale 12 fogli
 carta patinata lucida gr75
 Testata: cm 29x9
 Dimensioni : cm 29x47





TENDINITE: SINTOMI

Esige trasparenza questo sintomo può sembrare un dolore localizzato nel tendine e nei movimenti del polso, applicazione nell'articolazione un liquido, nei movimenti di rotazione e torsione in una gamba, nel sollevare alcuni pesi - spiega Samuelli, specialista in ortopedia e traumatologia - A volte il tendine infiammato può anche presentarsi con un gonfiore e un dolore che si aggrava in una precisa area.

TENDINITE: CAUSE

Il canale ha una infiammazione di due tendini che sempre della base del polso verso il polso, i tendini lungo del polso e verso l'avambraccio. Il dolore si manifesta in risposta a movimenti di rotazione e torsione di polso e di mano. Il dolore si manifesta al polso e al braccio. Questi due tendini si muovono in un canale stretto e rigido, il che causa un attrito che può portare a un'infiammazione. Quando il tendine si infiamma, il canale si restringe e il tendine si irrita, causando un dolore che si aggrava in una precisa area.

GENNAIO 2024

1 LUN 1° Settim. 5.585
Maria Madre di Dio - Capobene

2 MAR 2.564
s. Basilio e Gregorio

3 MER 3.543
s. Genesio

4 GIO 4.522
s. Erasmo e Ciro

5 VEN 5.501
s. Amelia

6 SAB 6.480
Epifania di N.S.

7 DOM 7.459
Battesimo di Gesù

8 LUN 8.438
s. Massimo

9 MAR 9.417
s. Giuliano

10 MER 10.396
s. Aldo

11 GIO 11.375
s. Ippolito

12 VEN 12.354
s. Cecilia

13 SAB 13.333
s. Flavio

14 DOM 14.312
s. Felice

15 LUN 15.291
s. Mauro

16 MAR 16.270
s. Marcello

17 MER 17.249
s. Antonio abate

18 GIO 18.228
s. Liberato

19 VEN 19.207
s. Maria

20 SAB 20.186
s. Sebastiano e Fabiano

21 DOM 21.165
s. Agostino

22 LUN 22.144
s. Vincenzo

23 MAR 23.123
s. Eufrosina

24 MER 24.102
s. Felice di Salsi

25 GIO 25.081
Coronazione di S. Paolo

26 VEN 26.060
s. Tito e Tiziano

27 SAB 27.039
s. Angelo Merisi

28 DOM 28.018
s. Tommaso d'Aquino

29 LUN 29.000
s. Costanzo

30 MAR 30.000
s. Marina

31 MER 31.000
s. Giovanni Battista

TENDINITE CAUSA E CURA

La tendinite è un processo infiammatorio che coinvolge uno o più dei 247 tendini presenti nel corpo umano. Tale infiammazione è comunemente causata da un lungo andare alterato la normale struttura delle fibre. Si parla in questo caso di patologia tendinea da sovraccarico. Quando un tendine è sollecitato oltre il limite fisiologico subiscono delle lacerazioni più o meno larghe. Tali lacerazioni vengono riparate spontaneamente ma le nuove cellule formano un tessuto meno vascolarizzato, disorganizzato e per questo meno resistente dell'originale. Si parla in questo caso di degenerazione tendinea che avrà come risultato finale una diminuzione della dimensione delle cellule ipotrofici. Se a tale degenerazione è associata una risposta infiammatoria si parla di tendinite in caso di tendini che si logorano più frequentemente sono quelli delle ginocchia, dei gomiti e della spalla (cuffia dei rotatori).

Farmacia • AC241
 Trimestrale 12 fogli
 carta patinata lucida gr.75
 Dimensioni: cm 28,8x47
 Testata: cm 28,8x9

100

SILHOUETTE FARMACIA • AC358
 Calendario Silhouette abbinato
 a pag. 39

27

AC



PAESAGGI • AC569
 Calendario da tavolo abbinato
 a pag. 51



GENNAIO 2024

1 V	1 lun	17 mer
2 S	2 mar	18 gio
3 D	3 mer	19 ven
4 L	4 gio	20 sab
5 M	5 ven	21 dom
6 M	6 sab	22 lun
7 G	7 dom	23 mar
8 V	8 lun	24 mer
9 S	9 mar	25 gio
10 D	10 mer	26 ven
11 L	11 gio	27 sab
12 M	12 ven	28 dom
13 M	13 sab	29 lun
14 G	14 dom	30 mar
15 V	15 lun	31 mer
16 S	16 mar	
17 D		
18 L		
19 M		
20 M		
21 G		
22 V		
23 S		
24 D		
25 L		
26 M		
27 M		
28 G		
29 V		
30 S		
31 D		

GENNAIO 2024

1 lun
 Maria Madre di Dio - Capodanno

2 mar
 ss. Basilio e Gregorio

3 mer
 s. Genesio

4 gio
 St. Simone e Iuda

5 ven
 s. Basilio

6 sab
 Galileo di R.S.

7 dom
 Battesimo di Gesù

8 lun
 s. Massimo

9 mar
 s. Costanzo

10 mer
 s. Felice

11 gio
 s. Tommaso

12 ven
 s. Costantino

13 sab
 s. Basilio

14 dom
 s. Felice

15 lun
 s. Mauro

16 mar
 s. Marcellino

17 mer
 s. Adriano abate

18 gio
 s. Liberato

19 ven
 s. Maria

20 sab
 s. Sebastiano e Fabiano

21 dom
 s. Agnese

22 lun
 s. Valentino

23 mar
 s. Eleonora

24 mer
 s. Francesco di Sales

25 gio
 Cosimo e s. Paolo

26 ven
 ss. Teodoro

27 sab
 s. Agostino

28 dom
 s. Tommaso d'Aquino

29 lun
 s. Costantino

30 mar
 s. Maria

31 mer
 s. Giovanni Battista

1 feb.
 s. Felice

2 feb.
 s. Felice

3 feb.
 s. Felice

4 feb.
 s. Felice

5 feb.
 s. Felice

6 feb.
 s. Felice

7 feb.
 s. Felice

8 feb.
 s. Felice

9 feb.
 s. Felice

10 feb.
 s. Felice

11 feb.
 s. Felice

12 feb.
 s. Felice

13 feb.
 s. Felice

14 feb.
 s. Felice

15 feb.
 s. Felice

16 feb.
 s. Felice

17 feb.
 s. Felice

18 feb.
 s. Felice

19 feb.
 s. Felice

20 feb.
 s. Felice

21 feb.
 s. Felice

22 feb.
 s. Felice

23 feb.
 s. Felice

24 feb.
 s. Felice

25 feb.
 s. Felice

26 feb.
 s. Felice

27 feb.
 s. Felice

28 feb.
 s. Felice

29 feb.
 s. Felice

30 feb.
 s. Felice

1 mar.
 s. Felice

Emalfi

CITTÀ D'ITALIA

EMALFI

LA CITTÀ E DEL NOME SONO INCERTI.

settembre dell'anno 596

da sapere

CENTRO COMPLESSIVO ARRETO DEL MONTICCIANO

28



Città d'Italia • AC225
 Trimestrale 12 fogli
 carta patinata lucida gr.75
 testata termosaldata
 Testata: cm 28,8x9
 Dimensioni: cm 28,8x47

Paesaggi da sogno • AC221

Trimestrale 12 fogli
carta patinata lucida gr. 75

Testata: cm 29x9

Dimensioni : cm 29x47



GENNAIO 2024

1	Lunedì	194
2	Martedì	195
3	Mercoledì	196
4	Giovedì	197
5	Venerdì	198
6	Sabato	199
7	Domenica	200
8	Lunedì	201
9	Martedì	202
10	Mercoledì	203
11	Giovedì	204
12	Venerdì	205
13	Sabato	206
14	Domenica	207
15	Lunedì	208
16	Martedì	209

17	Mercoledì	210
18	Giovedì	211
19	Venerdì	212
20	Sabato	213
21	Domenica	214
22	Lunedì	215
23	Martedì	216
24	Mercoledì	217
25	Giovedì	218
26	Venerdì	219
27	Sabato	220
28	Domenica	221
29	Lunedì	222
30	Martedì	223
31	Mercoledì	224

CAPRICORNO 22/12 19/1

DICEMBRE 2023

L	M	M	G	V	S	D
						1 2 3
4	5	6	7	8	9	10
11	12	13	14	15	16	17
18	19	20	21	22	23	24
25	26	27	28	29	30	31

FEBBRAIO 2024

L	M	M	G	V	S	D
						1 2 3 4
5	6	7	8	9	10	11
12	13	14	15	16	17	18
19	20	21	22	23	24	25
26	27	28	29			

Bora è di per sé una isola che il volo permette di raggiungere in un'ora. Bora Bora non ha una vera città, ma il suo più grande villaggio e porto principale è Vaitape, che ospita alcune dozzine di negozi e diversi ristoranti e bar sul lungomare. Questo è il luogo giusto per fare spesso e scoprire l'artigianato che propone, ovviamente, souvenir esclusivi come le perle nere di Tahiti, gioielli di conchiglie, perle di madreperla e oli profumati. Per questo è probabile che l'aeroporto di vostro arrivo sia una barca sarà frequentata, per le scialuppe di salvato, quando le navi da crociera sono in porto.



IL CLIMA

Il clima a Bora Bora e nelle isole circostanti è tropicale con una stagione umida e una secca. La stagione umida (l'estate) va da novembre fino ad aprile e cadono tre quarti della pioggia dell'anno con un alto tasso di umidità e la temperatura di 30 °C. La stagione secca va da maggio ad ottobre e in questo periodo il turismo è al suo picco nell'isola. Durante questi mesi le temperature di abbassano di pochi gradi e la pioggia è rara, la temperatura dell'acqua è calda. Ma in compenso i prezzi schizzano verso l'alto.

LE TEMPERATURE MEDIE

GEN	FEB	MAR	APR	MAG	GIO	LUG	AGO	SET	OCT	NOV	DIC
24	24	24	24	23	22	21	21	21	21	21	21





GENNAIO 2024

1 V 2 S 3 D 4 L 5 M 6 M 7 G 8 V 9 S 10 D 11 L 12 M 13 M 14 G 15 V 16 S 17 D 18 L 19 M 20 M 21 G 22 V 23 S 24 D 25 L 26 M 27 M 28 G 29 V 30 S 31 D	<p>1 lun Mater Mater di Dio - Capolavoro</p> <p>2 mar s. Basilio e Gregorio</p> <p>3 mer s. Genoveffa</p> <p>4 gio s. Ermete e Cato</p> <p>5 ven s. Anacleto</p> <p>6 sab Epifania di N.S.</p> <p>7 dom Sabbatino di Gesù</p> <p>8 lun s. Massimiliano</p> <p>9 mar s. Giuliano</p> <p>10 mer s. Abate</p> <p>11 gio s. Ignazio</p> <p>12 ven s. Costantino</p> <p>13 sab s. Sisto</p> <p>14 dom s. Felice</p> <p>15 lun s. Meuccio</p> <p>16 mar s. Marcello</p>	<p>17 mer s. Antonio abate</p> <p>18 gio s. Liberato</p> <p>19 ven s. Marco</p> <p>20 sab s. Sebastiano e Felice</p> <p>21 dom s. Agnese</p> <p>22 lun s. Venceslao</p> <p>23 mar s. Onofredo</p> <p>24 mer s. Francesco di Sales</p> <p>25 gio Convers. di s. Paolo</p> <p>26 ven s. Tito e Tarcisio</p> <p>27 sab s. Angela Merici</p> <p>28 dom s. Tommaso d'Aquino</p> <p>29 lun s. Costanzo</p> <p>30 mar s. Marcellino</p> <p>31 mer s. Giovanni Bosco</p>	<p>1 G 2 V 3 S 4 D 5 L 6 M 7 M 8 G 9 V 10 S 11 D 12 L 13 M 14 M 15 G 16 V 17 S 18 D 19 L 20 M 21 M 22 G 23 V 24 S 25 D 26 L 27 M 28 M 29 G</p>
---	---	---	--

L'ipotesi di pasqua, nel rispetto dei regolamenti locali, è a carico di chi lo espone in pubblico.

da Pietrelcina





Preghiamo

CONSACRAZIONE AL CUORE DI MARIA

O cuore immacolato di Maria, calma di bontà, mostra il tuo amore verso di noi. La Ramma del tuo Cuore, o Maria, scende su tutti gli uomini. Noi ti amiamo infinitamente. Imprimi nei nostri cuori il vero amore così che abbiamo un desiderio continuo verso di te. O Maria di soave e umile cuore, ricordati di noi quando siamo nel peccato. Tu sai che tutti gli uomini peccano. Donaci, per mezzo del tuo Immacolato e Materno Cuore di essere guariti da ogni malattia spirituale. Fa' che sempre possiamo guardare la bontà del tuo Cuore Materno e che ci convertiamo per mezzo della Ramma del tuo Cuore.

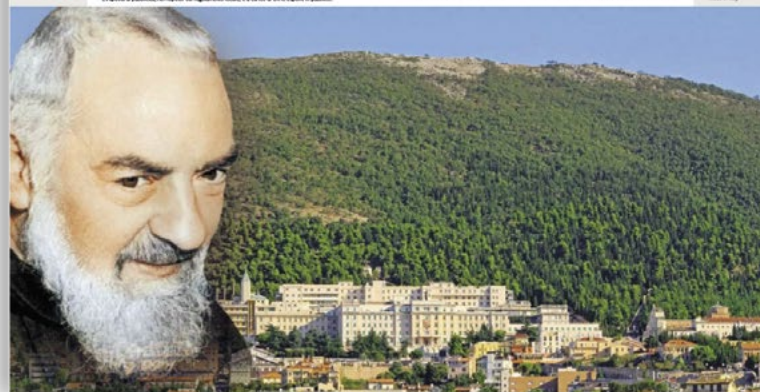
Amen.



San Pio • AC242
 Trimestrale 12 fogli
 carta patinata lucida gr.75
 Testata: cm 28,8x9
 Dimensioni: cm 28,8x47





Papa Francesco • AC246

Trimestrale 12 fogli
 carta patinata lucida gr.75
 Testata: cm 28,8x9
 Dimensioni: cm 28,8x47

100





GENNAIO 2024



Dicembre 2023
 1 V
 2 S
 3 D
 4 L
 5 M
 6 M
 7 G
 8 V
 9 S
 10 D
 11 L
 12 M
 13 M
 14 G
 15 V
 16 S
 17 D
 18 L
 19 M
 20 M
 21 G
 22 V
 23 S
 24 D
 25 L
 26 M
 27 M
 28 G
 29 V
 30 S
 31 D

1 Lunedì
 Santa Lucia di Siracusa - Capodistria
2 Martedì
 ss. Basilio e Gregorio
3 Mercoledì
 s. Genesio
4 Giovedì
 ss. Ermete e Gato
5 Venerdì
 s. Amalia
6 Sabato
 Epifania di N.S.
7 Domenica
 Battesimo di Gesù
8 Lunedì
 s. Massimo
9 Martedì
 s. Giuliano
10 Mercoledì
 s. Aldo
11 Giovedì
 s. Agostino
12 Venerdì
 s. Cirino
13 Sabato
 s. Siro
14 Domenica
 s. Felice
15 Lunedì
 s. Marone
16 Martedì
 s. Marcellino

Set. 1
17 Mercoledì
 s. Antonio abate
18 Giovedì
 s. Eufemia
19 Venerdì
 s. Marco
20 Sabato
 ss. Ambrogio e Fabiano
21 Domenica
 s. Apollonia
22 Lunedì
 s. Vincenzina
23 Martedì
 s. Emerenziana
24 Mercoledì
 s. Francesco di Sales
25 Giovedì
 Conversione di s. Paolo
26 Venerdì
 ss. Fidis e Simone
27 Sabato
 s. Angela Merici
28 Domenica
 s. Eusebio d'Adria
29 Lunedì
 s. Costantino
30 Martedì
 s. Marcellino
31 Mercoledì
 s. Giovanni Battista



Febbraio 2024
 1 G
 2 V
 3 S
 4 D
 5 L
 6 M
 7 M
 8 G
 9 V
 10 S
 11 D
 12 L
 13 M
 14 M
 15 G
 16 V
 17 S
 18 D
 19 L
 20 M
 21 M
 22 G
 23 V
 24 S
 25 D
 26 L
 27 M
 28 M
 29 G



ANTICHE MAPPE • AC568
 Calendario da tavolo abbinato
 a pagina 35



Antiche Mappe • AC334

Trimestrale 12 fogli
 Carta Avorio 70 gr- testata rinforzata
 Testata: cm 31x10,5
 Dimensioni : cm 31x52,5



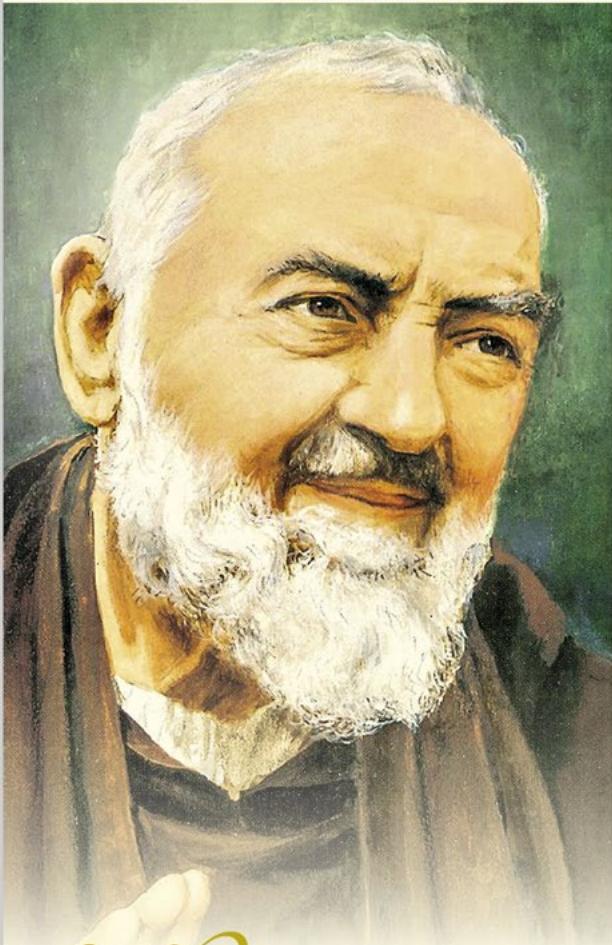

Gennaio 2024

1	lun	Sett. 1
<small>000000000</small> Maria Madre di Dio - Capodanno		
2	mar	s. Basilio e Gregorio
3	mer	s. Gerolamo
4	gio	s. Emme e Cajo
5	ven	s. Anacleto
6	sab	Eptanota di M.S.
7	dom	Battesimo di Gesù
8	lun	Sett. 2
<small>000</small> s. Massimo		
9	mar	s. Giuliano
10	mer	s. Albo
11	gio	s. Igno
12	ven	s. Coste
13	sab	s. Ilario
14	dom	s. Felice
15	lun	Sett. 3
<small>0000</small> s. Mauro		
16	mar	s. Marcello
17	mer	s. Antonio abate
18	gio	s. Liberata
19	ven	s. Maria
20	sab	s. Sebastiano e Fabiano
21	dom	s. Agnese
22	lun	Sett. 4
<small>00000</small> s. Vincenzo		
23	mar	s. Eusebio
24	mer	s. Francesco di Sales
25	gio	Conversione di s. Paolo
26	ven	s. Tito e Timoteo
27	sab	s. Angela Merici
28	dom	s. Tommaso d'Aquino
29	lun	Sett. 5
<small>000000</small> s. Costanzo		
30	mar	s. Martina
31	mer	s. Giovanni Bosco

San Pio da Pietrelcina

Non ti curare del domani. Pensa a fare il bene, oggi.

© editore L'ESPRESSO ITALIANO L'IMPRESA DI PUBBLICITÀ NEL RISPETTO DEL REGOLAMENTO LOCALE, E A CARICO DI CHI LO ESPONE AL PUBBLICO



San Pio • AC325

Trimestrale 12 fogli
 Carta Avorio 70 gr- testata rinforzata
 Testata: cm 31x10,5
 Dimensioni : cm 31x52,5



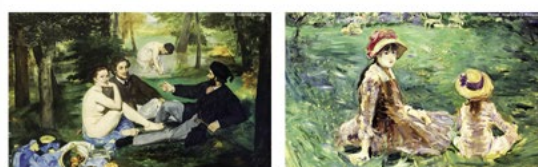

GENNAIO 2024

Dicembre 2023	1 Lunedì	17 Mercoledì	Febbraio 2024
2 S	2 Martedì	18 Giovedì	1 G
3 D	3 Mercoledì	19 Venerdì	2 V
4 L	4 Giovedì	20 Sabato	3 S
5 M	5 Venerdì	21 Domenica	4 D
6 M	6 Sabato	22 Lunedì	5 L
7 G	7 Domenica	23 Martedì	6 M
8 V	8 Lunedì	24 Mercoledì	7 M
9 S	9 Martedì	25 Giovedì	8 G
10 D	10 Mercoledì	26 Venerdì	9 V
11 L	11 Giovedì	27 Sabato	10 S
12 M	12 Venerdì	28 Domenica	11 D
13 M	13 Sabato	29 Lunedì	12 L
14 G	14 Domenica	30 Martedì	13 M
15 V	15 Lunedì	31 Mercoledì	14 M
16 S	16 Martedì		15 G
17 D			16 V
18 L			17 S
19 M			18 D
20 M			19 L
21 G			20 M
22 V			21 M
23 S			22 G
24 D			23 V
25 L			24 S
26 M			25 D
27 M			26 L
28 G			27 M
29 V			28 M
30 S			29 G
31 D			

Artistico • AC328

Trimestrale 12 fogli
 Carta Avorio 70 gr- testata rinforzata
 Testata: cm 31x10,5
 Dimensioni: cm 31x52,5





Antiche mappe • AC568

Calendario da tavolo mensile
13 fogli con spirale
carta avorio 90 gr
Supporto in cartoncino avorio
Dimensioni: cm 19x14,5
Testata: cm 19x3,5

100 



Italia Antica • AC561

Calendario da tavolo mensile
13 fogli con spirale
carta avorio 90 gr
Supporto in cartoncino avorio
Testata: cm 19x3,5
Dimensioni: cm 19x14,5

100 



Silhouette carne • AC248

Mensile 12 fogli
carta patinata lucida gr.75

Testata: cm 14x9

Dimensioni: cm 14x47



GENNAIO 2024

1 Lun Oliviero s. Maria Maddalena di Dio - Capobifano	1 ^a sem.	17 Mer s. Antonio abate
2 Mar s. Basilio e Gregorio		18 Gio s. Liberata
3 Mer s. Genesio		19 Ven s. Marco
4 Gio s. Emidio e Cilo		20 Sab s. Sebastiano e Felice
5 Ven s. Amalia		21 Dom s. Agnese
6 Sab Epifania di N.S.		22 Lun s. Vincenz.
7 Dom Epifania di Gesù		23 Mar s. Emmerentia
8 Lun	2 ^a sem.	24 Mer s. Francesco di Sales
9 Mar s. Giuliano		25 Gio Conversione di s. Paolo
10 Mer s. Aldo		26 Ven s. Tito e Testino
11 Gio s. Igho		27 Sab s. Angela Merici
12 Ven s. Cecilia		28 Dom s. Tommaso d'Aquino
13 Sab s. Rocco		29 Lun s. Costanzo
14 Dom s. Felice		30 Mar s. Marcella
15 Lun s. Mauro	3 ^a sem.	31 Mer s. Giappona Beata

IL SOLE sorge alle 07:58 e tramonta alle 16:58. **LA LUNA** è in fase di crescita e si trova in fase di plenilunio.



Costine di maiale

- difficoltà: basso
- porzione: 6 persone
- cottura: 15 minuti
- costo: basso

Vini

- Amarone della Dop Piave
- Borghetti Rosso
- Syrah
- Primitivo di Manduria
- Sangiovese

Ingredienti

12 Costine di maiale
succo di 1 limone
2 spicchi d'aglio

1 pizzico di origano
1 pizzico di timo
1/2 bicchiere d'olio

EVO
sale qb
pepe qb

Preparazione

Sistemare le costine in una pirofilla e bagnarle con il succo di limone e l'olio. Unire gli spicchi d'aglio sminuzzati, l'origano, il timo, il sale ed il pepe in grani. Mescolare con cura, poi coprire la pirofilla con la pellicola trasparente. Lasciare riposare le costine in frigorifero per un'ora. Avere l'accortezza di girarle dopo 30 minuti in modo che s'insaporiscano da tutti i lati. Trascorso il tempo della marinatura, spicciolare le costine di maiale, poi posarle sulla griglia ben calda del barbecue. Lasciarle cuocere per 15-18 minuti, girandole a metà cottura. Il tempo è puramente indicativo, in quanto dipende dalle dimensioni delle costine di maiale. Se si preferiscono più morbide, durante la cottura bagnarle con il liquido della marinata. Servire le costine di maiale appena pronte, in modo che si possano assaporare ben calde.



TORTA SOFFICE AL CACAO

INGREDIENTI:

3 uova
50 gr di cacao amaro
100 gr di fecola
100 gr di farina
150 gr di zucchero
150 ml di latte
1 bustina di lievito
un pizzico di sale

PREPARAZIONE:

Lavorate bene le uova intere con lo zucchero, aggiungete fecola, farina e cacao, amalgamate il tutto e aggiungete pian piano il latte, infine un pizzico di sale.

Il composto risulterà abbastanza liquido ma è normale, versate la bustina del lievito, amalgamate velocemente e versate in uno stampo



precedentemente imburato e infarinato.
Cuocete a 180° per 20/25 minuti circa, i tempi possono variare leggermente in base al forno.



Silhouette Caffè • AC354

Mensile 12 fogli
carta patinata lucida gr.75

Testata: cm 14x9

Dimensioni: cm 14x47

100

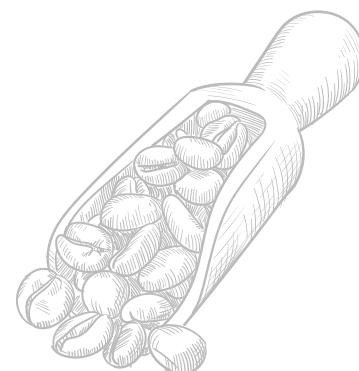
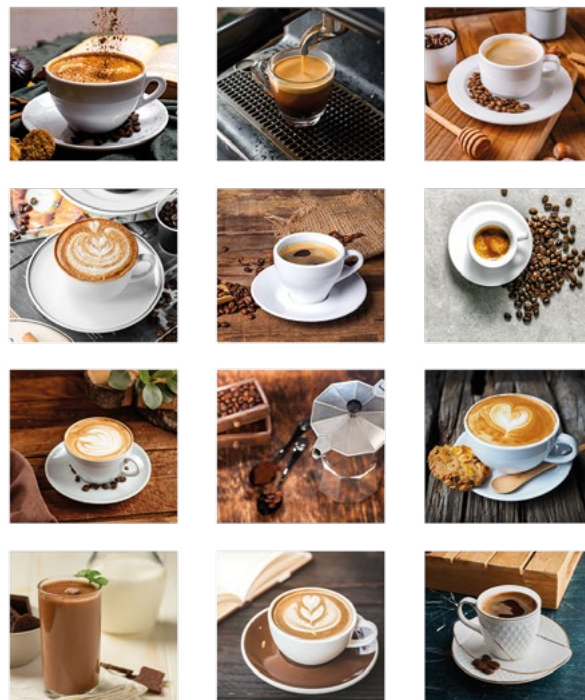



Silhouette Gastronomia • AC355

Mensile 12 fogli
carta patinata lucida gr.75

Testata: cm 14x9

Dimensioni: cm 14x47

100

GENNAIO 2024	
1 Lun s. Maria Maddalena & Don. Capobianco	17 Mer s. Antonio abate
2 Mar s. Basilio e Gregorio	18 Gio s. Liberata
3 Mer s. Genoveffa	19 Ven s. Maria
4 Gio s. Emidio e Cato	20 Sab s. Sebastiano e Falvano
5 Ven s. Anna	21 Dom s. Agnese
6 Sab Epifania di N.S.	22 Lun s. Vincenz.
7 Dom Battesimo di Gesù	23 Mar s. Eusebio
8 Lun s. Marco	24 Mer s. Francesco di Sales
9 Mar s. Giuliano	25 Gio Conversione di s. Paolo
10 Mer s. Adalberto	26 Ven s. Teodoro
11 Gio s. Agostino	27 Sab s. Angela Merici
12 Ven s. Caterina	28 Dom s. Tommaso d'Aquino
13 Sab s. Rocco	29 Lun s. Costantino
14 Dom s. Felice	30 Mar s. Martina
15 Lun s. Mauro	31 Mer s. Giovanni Battista



Ingredienti:

- 320 g Sedano 50 g
- 500 g Carote 50 g
- 500 g Cipolla 500 g
- 1,5 kg Polpe 1,5 kg
- Alloro 2 foglie
- Sale qb
- Pepe qb
- Vino bianco 300 g

Preparare le cipolle abbastanza sottili, tritare il sedano e la carota, tagliare la carne a pezzi di 3 cm di lato, a metà di spezzatino. Scaldare una casseruola, versarvi la cipolla e rosolare bene la carne per 5-10 minuti, quindi rimuoverla e metterla da parte. Unire il resto dell'olio, le cipolle, il sedano e la carota, salare e cuocere 15 minuti a fuoco medio, coperto, mescolando ogni 2 minuti. Rimettere la carne nella casseruola, sfumare col vino, farlo evaporare a fuoco alto, aggiungere un litro di acqua e le foglie di alloro, portare ad ebollizione a fuoco alto, e cuocere a fuoco basso per 2 ore, mescolando di tanto in tanto facendo attenzione affinché il sugo non si restringa troppo, e mescolando spesso nell'ultima della cottura, quando il sugo tenderà facilmente ad attaccarsi. Regolare di sale e pepe, rimuovere le foglie di alloro. Buttare la pasta in acqua bollente, saltare il sugo alla genovese in una padella antiodore insieme a un bicchiere di acqua di cottura della pasta, accendere la fiamma quando mancano 3 minuti alla cottura della pasta. Scolare la pasta al dente e farla insaporire nel sugo.



Ingredienti:

- Melanzane 1 kg
- Smacchato 500 ml
- Mozzarella 300 g
- Pollo 1/2
- Parmigiano 100 g
- Aglio 1 spicchio
- Basilico 1 mazzetto
- Olio per friggere 1 lt
- Olio EVO qb
- Sale qb
- Pepe qb
- Farina qb

In prima cosa lavate le melanzane, mondatele e tagliatele a fette dello spessore di mezzo centimetro nel senso della lunghezza. Una volta tagliate disponetele a strati in un colapasta e cospargetele di sale. Lasciatele per 1 ora o per più tempo necessario a far perdere l'acqua vegetale. Soffriggete la cipolla tritata in olio schiacciato con 2-3 cucchiai di olio extravergine d'oliva, togliete il fritto, ungete la passata di pomodoro, il basilico, il sale, il pepe e cuocete il sugo 15-20 minuti. Passate ora le melanzane nella farina. Questo passaggio nell'edimento non viene svolto da tutti, alcune ricette non prevedono l'infarinatura. Mette le melanzane poche alla volta, in abbondante olio per friggere, ben caldo, che dovrebbe su entrambe i lati. Tagliate la mozzarella a fette. Cominciate ora a montare la parmigiana di melanzane. In una pirofila versate sul fondo un po' di olio e sistemate uno strato di melanzane, ricoprite con qualche cucchiaio di sugo grattugiato, il basilico e le fette di mozzarella. Continuate con gli strati seguendo lo stesso ordine, fino a esaurimento degli ingredienti. Cuocete in forno a caldo a 180° per 30 minuti.



Capricorni 22/12 - 20/01

GENNAIO 2024



Aquari 21/01 - 19/02

1 lun	17 mer
2 mar	18 gio
3 mer	19 ven
4 gio	20 sab
5 ven	21 dom
6 sab	22 lun
7 dom	23 mar
8 lun	24 mer
9 mar	25 gio
10 mer	26 ven
11 gio	27 sab
12 ven	28 dom
13 sab	29 lun
14 dom	30 mar
15 lun	31 mer
16 mar	

DICEMBRE 2023							FEBBRAIO 2024						
Lun	Mar	Mer	Gio	Ven	Sub	Dom	Lun	Mar	Mer	Gio	Ven	Sub	Dom
			1	2	3					1	2	3	4
4	5	6	7	8	9	10	5	6	7	8	9	10	11
11	12	13	14	15	16	17	12	13	14	15	16	17	18
18	19	20	21	22	23	24	19	20	21	22	23	24	25
25	26	27	28	29	30	31	26	27	28	29			

L'opera di pubblicità, nel rispetto del regolamento, è a carico di chi ne acquista il prodotto.



TENDINITE: CAUSA E CURA



TENDINITE: SINTOMI

La tendinite si manifesta con dolore e infiammazione del tendine, che si infiamma e si gonfia. Il dolore è localizzato e peggiora con il movimento del pollice. Spesso si manifesta con un gonfiore e un calore locale. Il dolore è continuo e peggiora con il movimento del pollice. Spesso si manifesta con un gonfiore e un calore locale. Il dolore è continuo e peggiora con il movimento del pollice.

TENDINITE: CAUSE

Le tendinite sono causate da un'infiammazione di quei tendini che collegano le ossa alle articolazioni. Le tendinite possono essere causate da un'attività fisica intensa, da un trauma, da un'infiammazione sistemica o da un'infiammazione locale.

Diagnosi

Per avere diagnosi corretta sono sufficienti un anamnesi accurata, cioè ascoltare i disturbi lamentati dal paziente, e una visita specialistica con un ortopedico. Il medico si sposterà sulla patologia della mano, perché bisogna distinguere la tendinite di de Quervain da altri disturbi con sintomi simili, tipo l'artrosi del pollice o con il tunnel carpale - dice il Dott. Smeraldi -.

Cura

La scialetta delle terapie - chiarisce l'esperto - comincia con le misure conservative, per i casi medio-gravi, quando applicazioni di antinfiammatori sul posto (gelotti, creme), terapia farmacologica per bocca. Poi possono essere utili le terapie fisiche: massaggi, ultrasuoni, che generalmente seguono degli schemi di 8-10 sedute, anche ripetibili se si osserva un miglioramento. Anche le infiltrazioni con corticosteroidi, se molto limitate e ripetute (per chi ha esigenze lavorative immediate) possono essere un buon presidio, sono un valido antidolorifico locale, ma non bisogna eccedere con il corticosteroide, altrimenti aumentano i tendiniti per l'azione potenzialmente lesiva in casi di abuso.



TENDINITE: CAUSA E CURA



INFLUENZA DI STAGIONE NEI BAMBINI



LE ALLERGIE DI PRIMAVERA



LA CERVICALE



FARMACI CHE NON DEVONO MANGIARE



ESTATE: FAI IL PIENO DI VITAMINE



VACANZE IN ARRIVO: IL RETI DA TENERE IN VALIGIA



ESTATE SOLARE: COME PREVENIRLO E CURARLO



COLON IRRITABILE: PERCHÉ SUCCEDE



REFLUSSO GASTROESOFAGEO

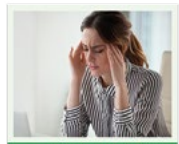

EMICRANIA: LE CAUSE



FARMACI: CURIAMOLA CON BIMEDI CALALINI

Silhouette Farmacia • AC358

Trimestrale 12 fogli
carta patinata lucida gr.75
Testata: cm 14x9
Dimensioni: cm 14x47



GENNAIO 2024

CAPRICORNO 2012 - 2017

DIC 2023	01	02	03	04	05	06	07	08	09	10	11	12	13	14	15	16	17	18	19	20	21	22	23	24	25	26	27	28	29	30	31
1 VEN	01 Lunedì Cipodano / Maria Madre di Dio	02 Martedì ss. Basilio e Gregorio	03 Mercoledì s. Gervasio	04 Giovedì ss. Ermoleo e Calisto	05 Venerdì s. Anselmo	06 Sabato Epifania di N.S.	07 Domenica Battesimo di Gesù	08 Lunedì s. Massimo	09 Martedì s. Giuliano	10 Mercoledì s. Aido	11 Giovedì s. Ippolito	12 Venerdì s. Cesario	13 Sabato s. Eufrosina	14 Domenica s. Felice	15 Lunedì s. Mauro	16 Martedì s. Marcello	17 Mercoledì s. Antonio abate	18 Giovedì s. Liberata	19 Venerdì s. Mario	20 Sabato ss. Sebastiano e Fabiana	21 Domenica s. Agnese	22 Lunedì s. Vincenzo	23 Martedì s. Eusebio	24 Mercoledì s. Francesco di Sales	25 Giovedì Conv. di s. Paolo	26 Venerdì ss. Tito e Timoteo	27 Sabato s. Angela Merici	28 Domenica s. Tommaso d'Aquino	29 Lunedì s. Costanza	30 Martedì s. Martina	31 Mercoledì s. Giovanni Bosco

GIORNO	LEVA	TRAMONTA
1	ore 7,38	ore 16,49
10	ore 7,37	ore 16,50
20	ore 7,33	ore 17,10

I dati indicati sono riferiti all'ora solare.

Arcobaleno • AC381

Trimestrale 12 fogli
carta patinata 70 gr
Testata: cm 29x9
Dimensioni : cm 29x47

100



ARCOBALENO • AC546
Calendario da tavolo abbinato
a pag.51

DICEMBRE 2023

SETTIMANA	LUNEDÌ	MARTEDÌ	MERCOLEDÌ	GIOVEDÌ	VENERDÌ	SABATO	DOMENICA
48					1	2	3
49	4	5	6	7	8	9	10
50	11	12	13	14	15	16	17
51	18	19	20	21	22	23	24
52	25	26	27	28	29	30	31

GENNAIO 2024

SETTIMANA	LUNEDÌ	MARTEDÌ	MERCOLEDÌ	GIOVEDÌ	VENERDÌ	SABATO	DOMENICA
1	1	2	3	4	5	6	7
2	8	9	10	11	12	13	14
3	15	16	17	18	19	20	21
4	22	23	24	25	26	27	28
5	29	30	31				

FEBBRAIO 2024

SETTIMANA	LUNEDÌ	MARTEDÌ	MERCOLEDÌ	GIOVEDÌ	VENERDÌ	SABATO	DOMENICA
5				1	2	3	4
6	5	6	7	8	9	10	11
7	12	13	14	15	16	17	18
8	19	20	21	22	23	24	25
9	26	27	28	29			

Trittico Arcobaleno • AC385

Trimestrale 3 spirali
Carta patinata gr. 70 . Corsore incluso
Testata: cm 31x20
Dimensioni: cm 31x80

50



Norvegese • AC403

Trimestrale 12 fogli
carta patinata lucida gr.75

Testata: cm 28,8x9

Dimensioni: cm 28,8x47



BL



FX



TF



RO



AR



VE



NORVEGESE • AC542

Calendario da tavolo abbinato
a pag. 48



BL



VE



GR



RO



VE

Svedese • AC408

Trimestrale 12 fogli

carta patinata lucida gr.75

Dimensioni: cm 28,8x47

Testata: cm 28,8x9,8

100 

Olandese Basic • AC410

Trimestrale 12 fogli

carta patinata lucida gr.75

Dimensioni: cm 28,8x47

Testata: cm 28,8x9

 100

1 L ⁽⁰¹⁾ 01
Maria Madre di Dio - Capodanno

2 M
ss. Basilio e Gregorio

3 M
s. Genoveffa

4 G
ss. Ermelto e Cato

5 V
s. Anella

6 S ⁽⁰²⁾
Epifania di N.S.

7 D
Battesimo di Gesù

8 L ⁽⁰³⁾
s. Massimo

9 M
s. Giuliano

10 M
s. Aldo

11 G
s. Igno

12 V
s. Cesia

13 S
s. Sario

14 D
s. Felice

15 L ⁽⁰⁴⁾
s. Mauro

16 M
s. Marcello

17 M
s. Antonio abate

18 G
s. Libestia

19 V
s. Mario

20 S
ss. Sebastiano e Fabiano

21 D
s. Agnese

22 L ⁽⁰⁵⁾
s. Vincenzo

23 M
s. Emerenziana

24 M
s. Francesco di Sales

25 G
Conversione di s. Paolo

26 V
ss. Tito e Timoteo

27 S
s. Angela Merici

28 D
s. Tommaso d'Aquino

29 L ⁽⁰⁶⁾
s. Costanzo

30 M
s. Martina

31 M
s. Giovanni Bosco

DECEMBRE 2023
Set. 48 49 50 51 52
Lun 4 11 18 25
Mar 5 12 19 26
Mer 6 13 20 27
Gio 7 14 21 28
Ven 1 8 15 22 29
Sab 2 9 16 23 30
Dom 3 10 17 24 31

FEBBRAIO 2024
Set. 5 6 7 8 9
Lun 5 12 19 26
Mar 6 13 20 27
Mer 7 14 21 28
Gio 1 8 15 22 29
Ven 2 9 16 23
Sab 3 10 17 24
Dom 4 11 18 25

Il Sole e la Luna
sorge tramonta
giorno 1 ore 7:27 ore 16:49
giorno 10 ore 7:37 ore 16:37
giorno 20 ore 7:52 ore 16:09

Nota: la nascita e il tramonto
dei satelliti naturali nel calendario
acrobatico vengono indicati
solo.

U.G. giorno 4 ore 4:30
L.N. giorno 11 ore 12:27
R.Q. giorno 18 ore 4:52
L.P. giorno 25 ore 18:54

gen
na
io

CAPRICORNO
22/12 - 20/1

planning 2025

Gennaio Febbraio Marzo

Aprile Maggio Giugno

Luglio Agosto Settembre

Ottobre Novembre Dicembre

note

Olandese Color Style • AC402

Trimestrale 12 fogli
carta patinata 70 gr
Testata: cm 23x9
Dimensioni : cm 23x47



1 L ⁽⁰¹⁾ 01
Maria Madre di Dio - Capodanno

2 M
ss. Basilio e Gregorio

3 M
s. Genoveffa

4 G
ss. Ermelto e Cato

5 V
s. Anella

6 S ⁽⁰²⁾
Epifania di N.S.

7 D
Battesimo di Gesù

8 L ⁽⁰³⁾
s. Massimo

9 M
s. Giuliano

10 M
s. Aldo

11 G
s. Igno

12 V
s. Cesia

13 S
s. Sario

14 D
s. Felice

15 L ⁽⁰⁴⁾
s. Mauro

16 M
s. Marcello

17 M
s. Antonio abate

18 G
s. Libestia

19 V
s. Mario

20 S
ss. Sebastiano e Fabiano

21 D
s. Agnese

22 L ⁽⁰⁵⁾
s. Vincenzo

23 M
s. Emerenziana

24 M
s. Francesco di Sales

25 G
Conversione di s. Paolo

26 V
ss. Tito e Timoteo

27 S
s. Angela Merici

28 D
s. Tommaso d'Aquino

29 L ⁽⁰⁶⁾
s. Costanzo

30 M
s. Martina

31 M
s. Giovanni Bosco

DECEMBRE 2023
L M M G V S D
1 2 3
4 5 6 7 8 9 10
11 12 13 14 15 16 17
18 19 20 21 22 23 24
25 26 27 28 29 30 31

FEBBRAIO 2024
L M M G V S D
1 2 3 4
5 6 7 8 9 10 11
12 13 14 15 16 17 18
19 20 21 22 23 24 25
26 27 28 29

2024

IL SOLE
sorge tramonta
giorno 1 ore 7:27 ore 16:49
giorno 10 ore 7:37 ore 16:37
giorno 20 ore 7:52 ore 16:09

Nota: la nascita e il tramonto
dei satelliti naturali nel calendario
acrobatico vengono indicati
solo.

U.G. giorno 4 ore 4:30
L.N. giorno 11 ore 12:27
R.Q. giorno 18 ore 4:52
L.P. giorno 25 ore 18:54

LA LUNA
• primo quarto giorno 11 ore 4:52
• pieno quarto giorno 19 ore 4:52
• luna nuova giorno 25 ore 18:54

gen
na
io

Olandese style • AC405

Trimestrale 12 fogli
carta patinata lucida gr.75
Dimensioni: cm 28,8x47
Testata: cm 28,8x9



Olandese Italy • AC451

Trimestrale 12 fogli
carta patinata 70 gr
Testata: cm 29x9
Dimensioni : cm 29x47

100 



Olandese Multicolor • AC400

Trimestrale 12 fogli
carta patinata lucida gr.75
Dimensioni: cm 28,8x47
Testata: cm 28,8x9

 100



Silhouette • AC350

Trimestrale 12 fogli
carta patinata lucida gr.75
Dimensioni: cm 14x47
Testata: cm 14x9

 100



RO



VE



BL

Olandese small • AC420

Trimestrale 12 fogli
carta patinata lucida gr.75

Dimensioni: cm 28,8x47

Testata: cm 28,8x9



Olandese notes • AC425

Trimestrale 12 fogli
carta patinata lucida gr.75

Dimensioni: cm 28,8x47

Testata: cm 28,8x9



RO



VE



BL



BL

Olandese Big • AC455

Trimestrale 12 fogli
carta naturale gr.75
Dimensioni: cm 31x53,5
Testata rinforzata: cm 31x10,5



BL

RO



VE

Olandese Passafoglio • AC452

Trimestrale 12 fogli
carta naturale gr.75
Dimensioni: cm 34x53,5
Testata rinforzata: cm 34x12

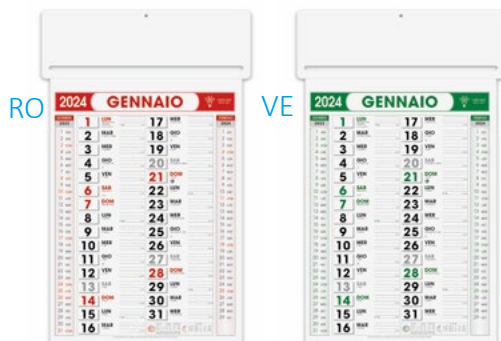

RO

VE



Trittico 3 spirale • AC456

Trimestrale. Tre spirali
Carta naturale gr.80
Cursore incluso
Dimensioni: cm 31x86
Testata rinforzata: cm 31x20

50 



BL

Tap Mouse • AC458

Tappetino Mouse calendario
12 mesi- Copertina rigida in PVC
Dimensioni: cm 23x18

100 



GR



RO



VE





BL

FX

TF

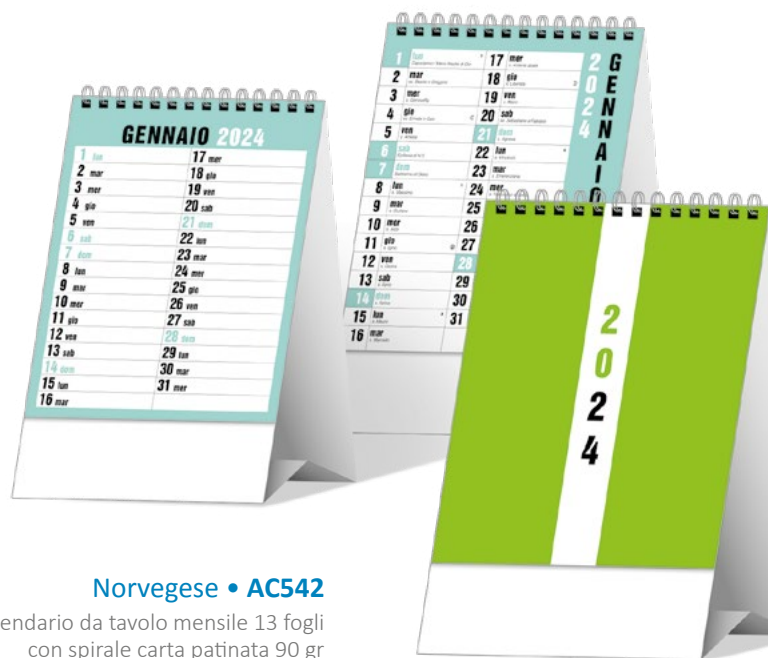

Norvegese • AC542

Calendario da tavolo mensile 13 fogli
con spirale carta patinata 90 gr
Supporto in cartoncino bianco
Dimensioni: cm 12,5x19
Piedino: cm 12,5x3,5

100 



RO

AR

VE

Portoghese • AC562

Calendario da tavolo mensile 13 fogli
con spirale carta patinata 90 gr
Supporto in cartoncino bianco
Dimensioni: cm 19x14,5
Piedino: cm 19x3,5

100 



VE

AR



BL



RO

Olandese • AC563

Calendario da tavolo trimestrale 13 fogli
con spirale carta patinata 90 gr
Supporto in cartoncino bianco
Piedino: cm 19x3,5
Dimensioni: cm 19x14,5

100 

VE



BL

multicolor



Svedese multicolor • AC565

Calendario da tavolo mensile 13 fogli
con spirale carta patinata 90 gr
Supporto in cartoncino bianco
Dimensioni: cm 19x14,5
Piedino: cm 19x3,5

100 



Quattro Stagioni • AC548

Calendario da tavolo 13 fogli
Carta bianca 90 gr
Supporto in cartoncino
Piedino: cm 19x3,5
Dimensioni: cm 19x14,5



Style • AC560

Calendario da tavolo mensile 13 fogli
con spirale carta patinata 90 gr
Supporto in cartoncino bianco
Dimensioni: cm 19x14,5
Piedino: cm 19x3,5





Arcobaleno • AC546

Calendario da tavolo
Trimestrale 13 fogli in carta patinata da gr. 90
Supporto in cartoncino bianco
Piedino: cm 19x3,5
Dimensioni: cm 19x14,5



Paesaggi • AC569

Calendario da tavolo trimestrale 13 fogli
con spirale carta patinata 90 gr
Supporto in cartoncino bianco
Piedino: cm 19x3,5 | Dimensioni: cm 19x14,5





Cani e Gatti • AC574

Calendario da tavolo trimestrale 13 fogli
con spirale carta patinata 90 gr
Supporto in cartoncino bianco
Piedino: cm 19x3,5
Dimensioni: cm 19x14,5



ADULTS ONLY
XXX



Sexy • AC571

Mensile 12 fogli carta patinata lucida gr.75
Testata: cm 28,8x9 | Dimensioni: cm 28,8x47

100







BA
agende



BA192
 Agenda Italy multilingue.
 Sabato e domenica abbinati.
 Rubrica telefonica. Inserto cartografico
 Dimensioni: cm 15x21



BA198
 Agenda Italy multilingue
 Settimanale. Rubrica telefonica
 Inserto cartografico
 Dimensioni: cm 8x15

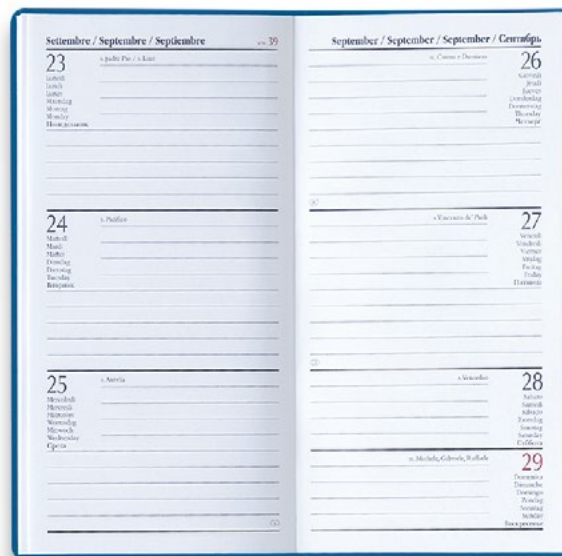



BA196
 Agenda Italy multilingue
 Sabato e domenica abbinati
 Rubrica telefonica
 Inserto cartografico
 Dimensioni: cm 11X17



BA197
 Agenda settimanale Italy. Multilingue
 Sabato e domenica abbinati
 Rubrica telefonica. Inserto cartografico
 Dimensioni: cm 17X24



AGENDE

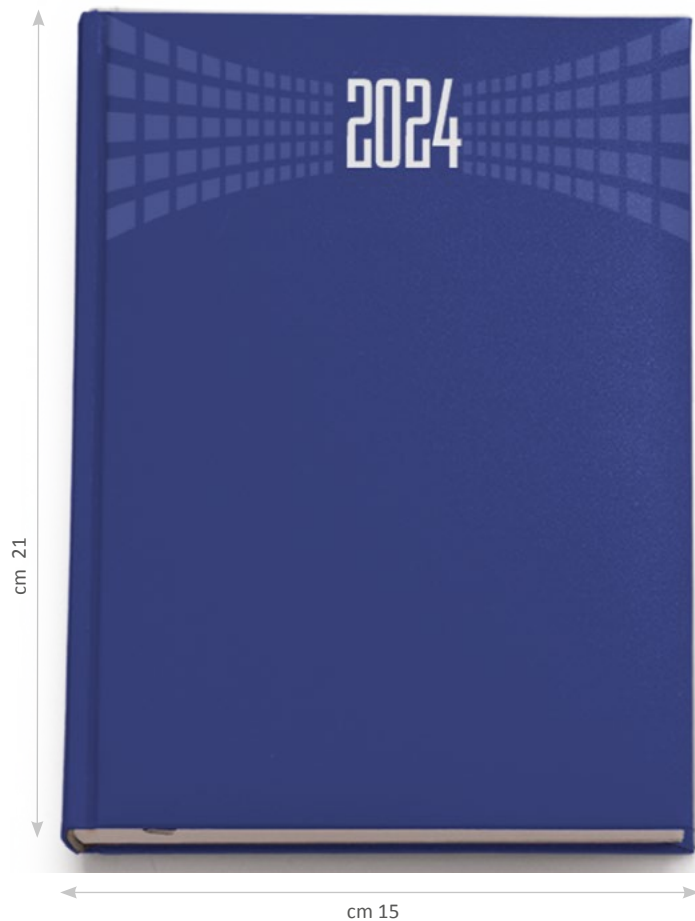

BA200

Agenda Giornaliera multilingue.
Sabato e domenica abbinati.
Rubrica telefonica. Inserto cartografico
Dimensioni: cm 15x21



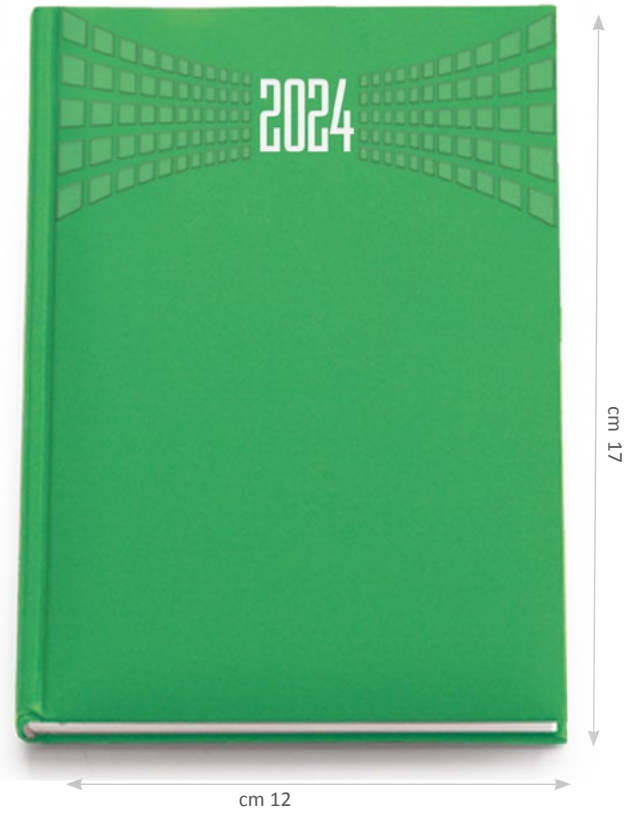

BA205
 Agenda giornaliera multilingue.
 Sabato e domenica abbinati.
 Rubrica telefonica. Inserto cartografico
 Dimensioni: cm 12x17

10  40 





RO



BA210

Maxi Agenda Giornaliera. Multilingue.
Sabato e domenica abbinati.

Rubrica telefonica. Inserto cartografico

Dimensioni: cm 17x24



BO



BL



NE



VE



BA220

Agendina settimanale multilingue
 Rubrica telefonica. Inserto cartografico
 Materiale Gommato
 Dimensioni: cm 8x15

50  200 



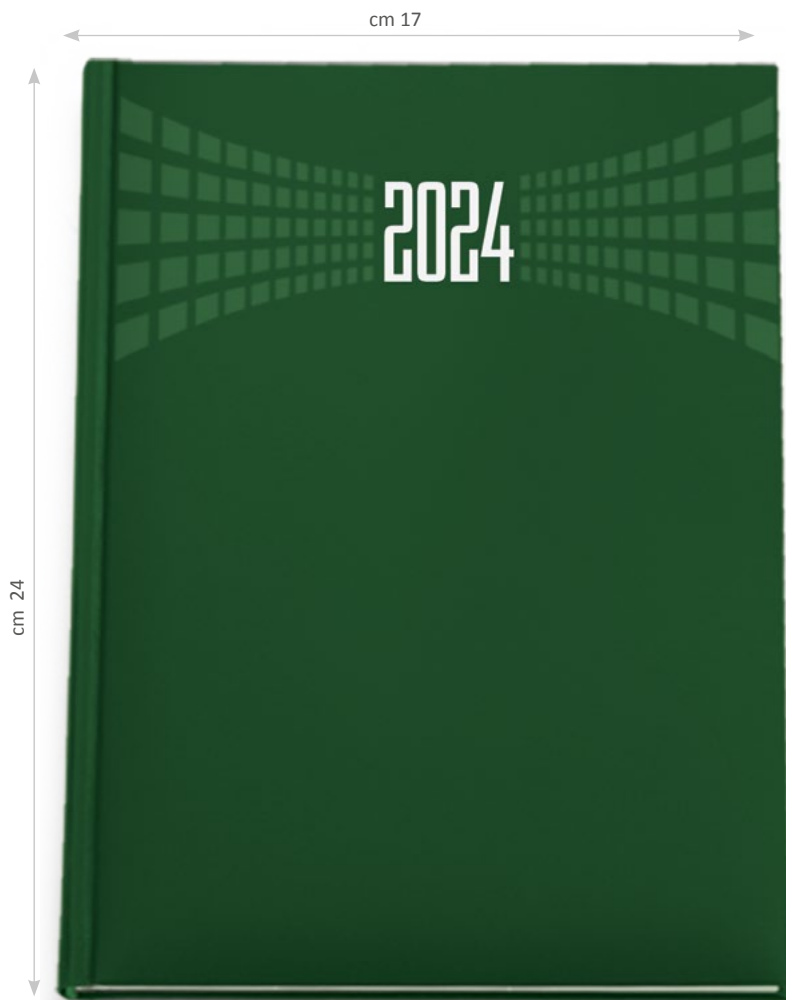

BA215

Agenda settimanale multilingue in materiale gommato.
 Sabato e domenica abbinati. Rubrica telefonica.
 Inserto cartografico
 Dimensioni: cm 17x24



BO



RO



VE



BL

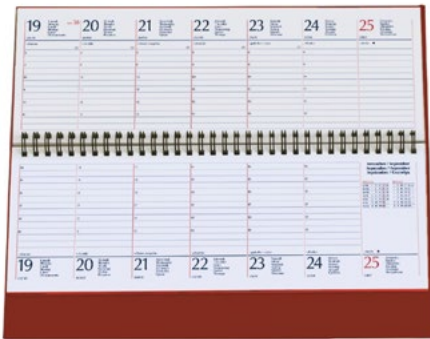

BA230

Planning settimanale con spirale
Multilingue in materiale gommato
120 pagine

Dimensioni: cm 30,5x14



BI



BL



RO



RY



TU



VE



VL

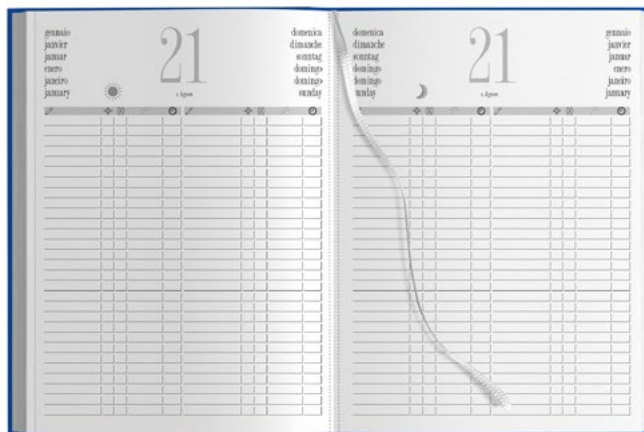
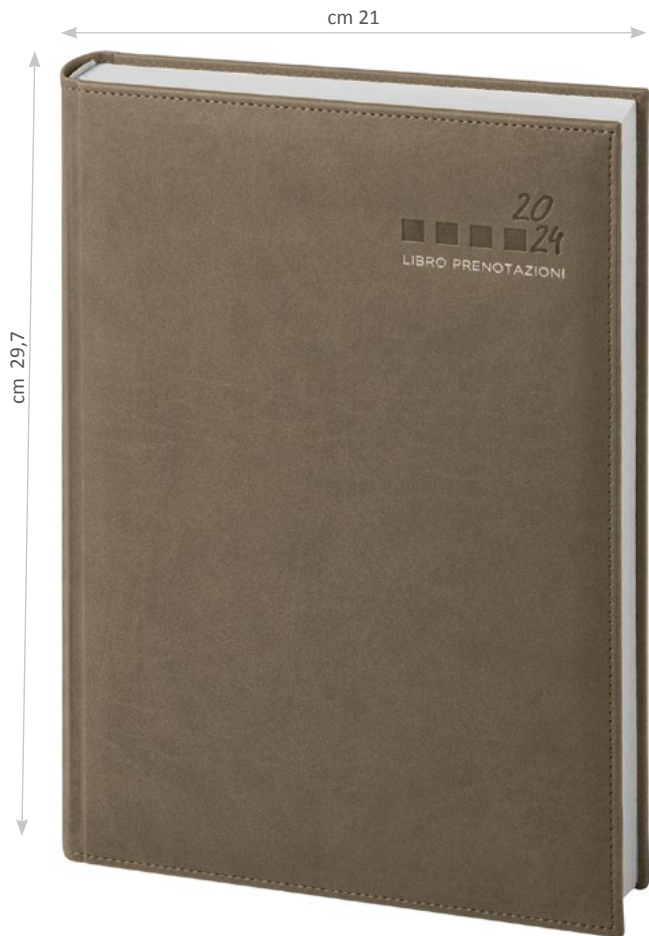

TA

BL

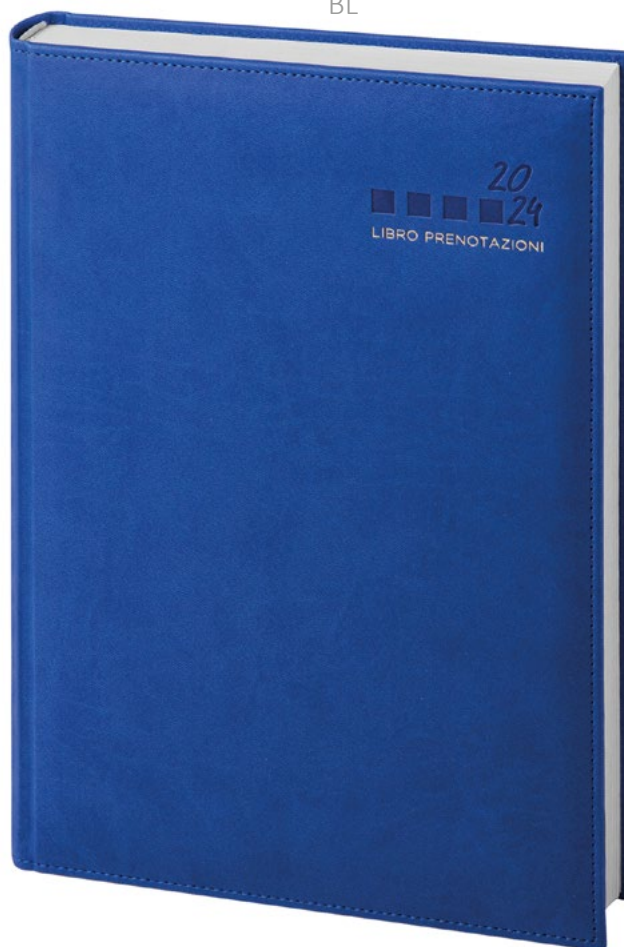

NEW
ITEM

BA231

Agenda Libro Prenotazioni
Ven/Sab e festivi in doppia pagina
576 pagine, foratura parallela al dorso
Rubrica telefonica calendario 2025
Termovirante

Dimensioni : cm 21x29,7





BA232

Agenda giornaliera multilingue
384 pagine. Sabato e domenica separati
Rubrica telefonica. Inserto cartografico
Dimensioni: cm 21x30

BL



NE



RO



23

1 gennaio
2 gennaio
3 gennaio
4 gennaio
5 gennaio
6 gennaio
7 gennaio
8 gennaio
9 gennaio
10 gennaio
11 gennaio
12 gennaio
13 gennaio
14 gennaio
15 gennaio
16 gennaio
17 gennaio
18 gennaio
19 gennaio
20 gennaio
21 gennaio
22 gennaio
23 gennaio
24 gennaio
25 gennaio
26 gennaio
27 gennaio
28 gennaio
29 gennaio
30 gennaio
31 gennaio

2024

1 gennaio - 31 gennaio

1 gennaio - 31 gennaio

1 gennaio - 31 gennaio

1 gennaio - 31 gennaio

1 gennaio - 31 gennaio

1 gennaio - 31 gennaio

1 gennaio - 31 gennaio

1 gennaio - 31 gennaio

1 gennaio - 31 gennaio

1 gennaio - 31 gennaio

cm 17

cm 24

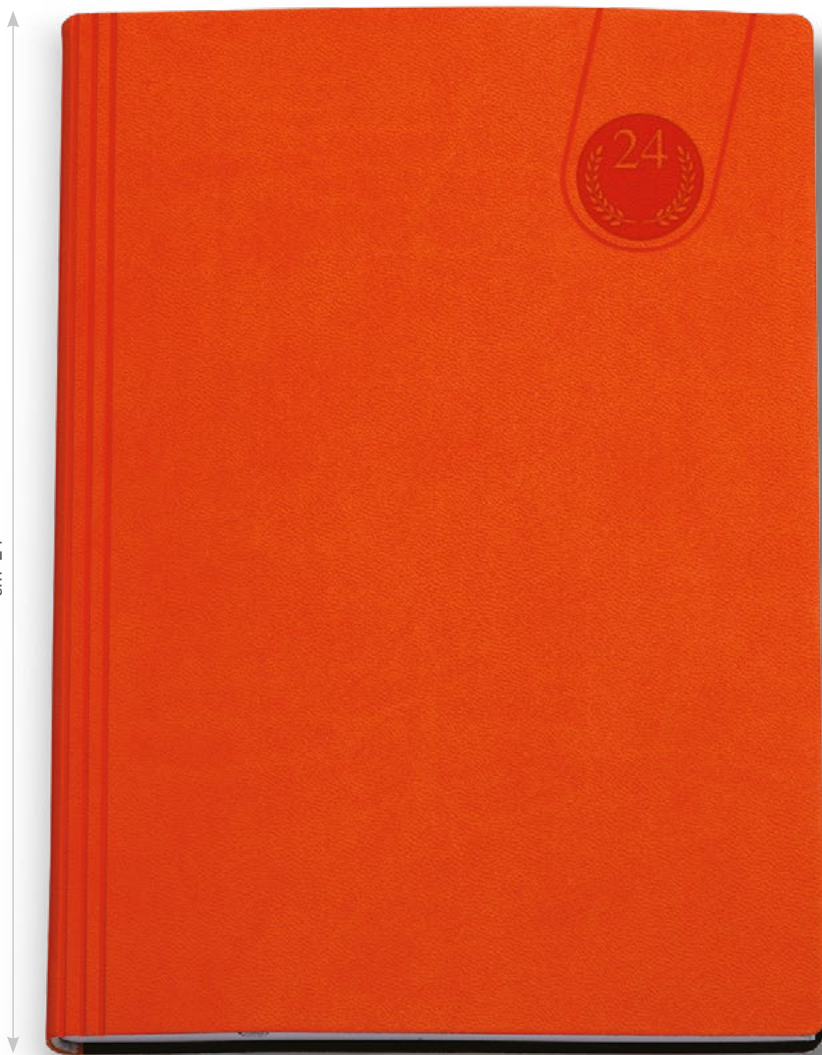

NEW
COLOR

BA242

Settimanale printflex multilingue
Sabato e domenica abbinati
Rubrica telefonica "Tavecchi" design
Insero cartografico Termovirante
Dimensioni: cm 17x24



AR



VL



BL



VE



TU



RO

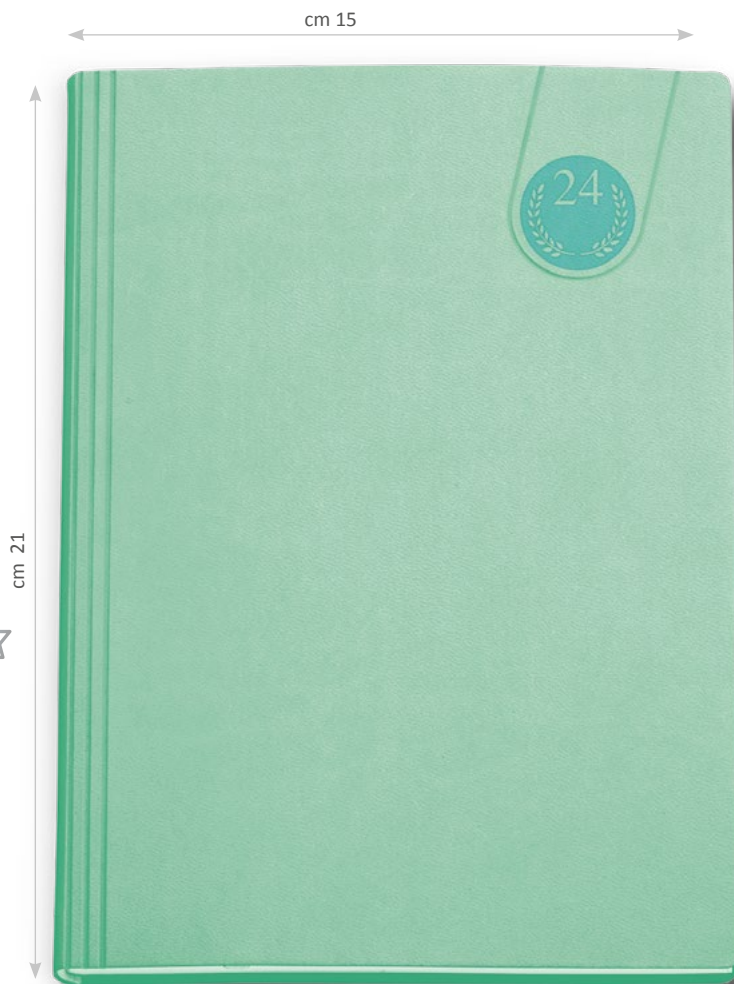

NEW
COLOR

BA248

Giornaliera printflex multilingue
Sabato e domenica abbinati
"Tavecchi" design. Rubrica
telefonica. Termovirante.

Dimensioni: cm 15x21

10  40 



TU



BL



VE



RO



VL



AR

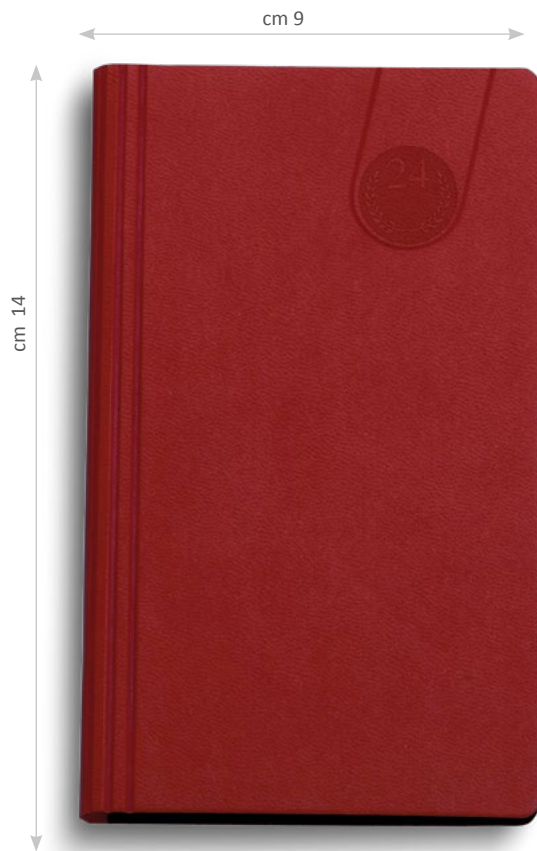

BA246

Settimanale printflex multilingue
Sabato e domenica abbinati. "Tavecchi" design
Rubrica telefonica. Termovirante.

Dimensioni: cm 9x14

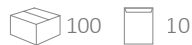

TU

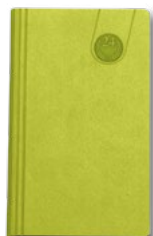

VL



BL



AR



RO



VE



RO



BA262

Giornaliera multilingue in materiale gommato
Sabato e domenica abbinati
Rubrica telefonica
Inserto cartografico
Dimensioni: cm 9x14



BL

BI

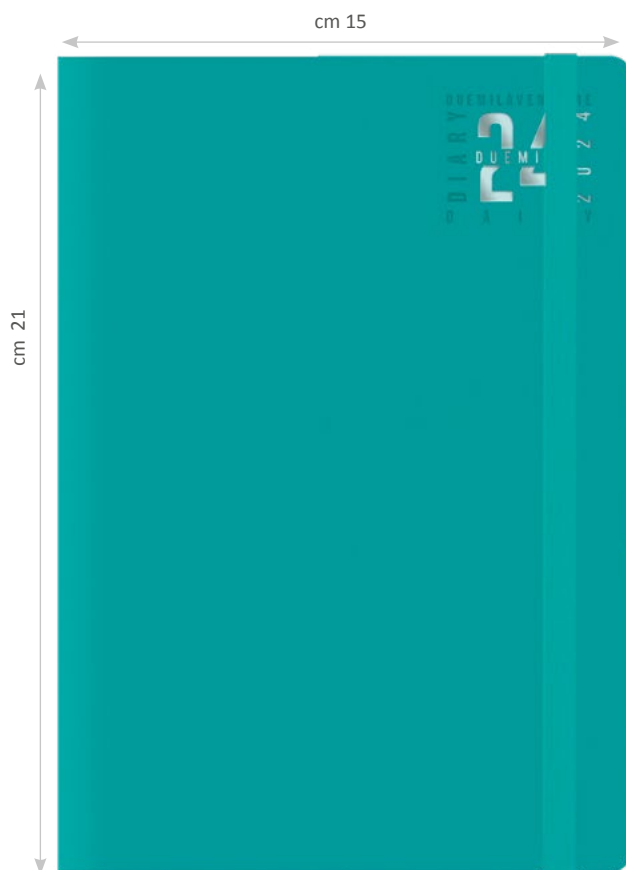

TU



NEW
COLOR

BA264

Giornaliera multilingue in materiale gommato
Sabato e domenica abbinati
Rubrica telefonica
Inserto cartografico
Dimensioni: cm 15x21



BL

BI

RO

RY

VE

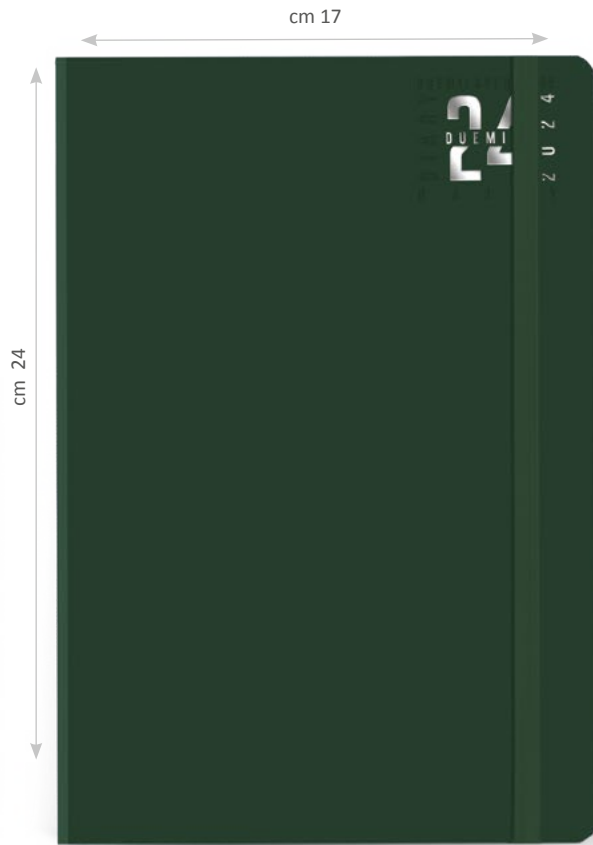

**NEW
ITEM**

BA269

Settimanale con elastico in materiale gommato

Cartina geografica multilingue

Rubrica telefonica

Dimensioni : cm 17x24



20



10



BI



RO

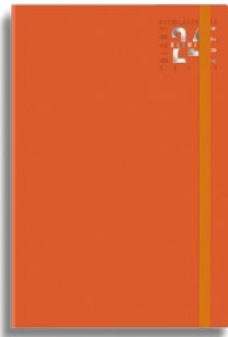

AR



BL



RY

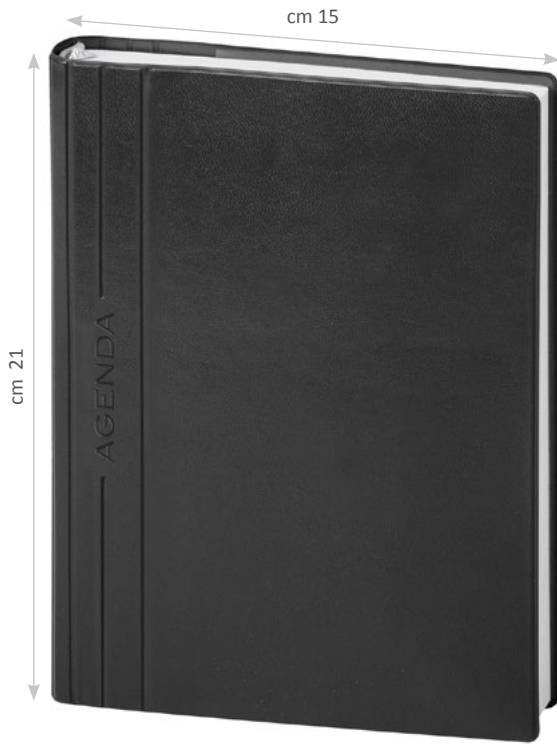

NEW
ITEM

BA261

Agenda giornaliera in gommato
interno mobile sab/dom abbinati
Cartina geografica multilingue
Dimensioni: cm 15x21



MA

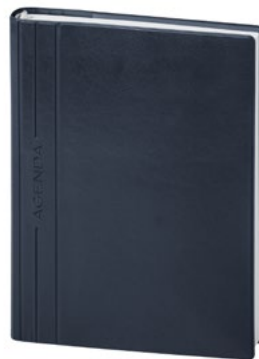

BL

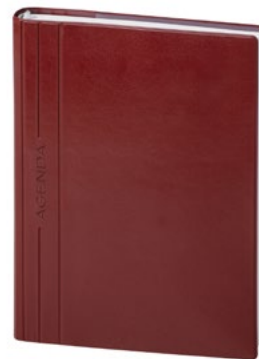

BO



NE

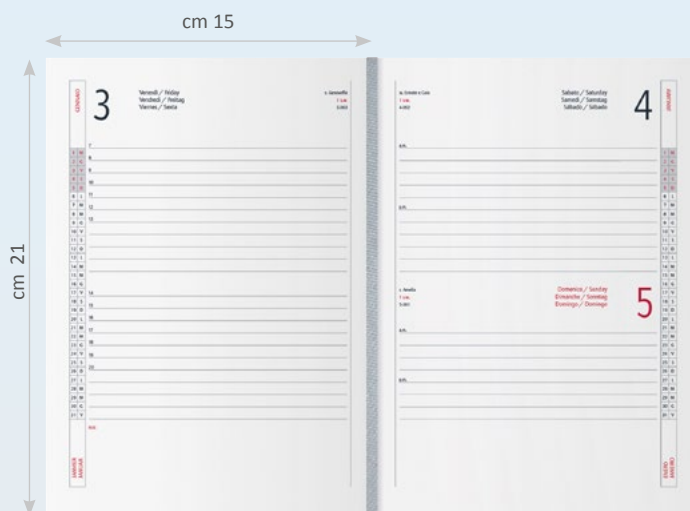

BA001

Interno taglio bianco
Sabato e Domenica abbinati
Dimensioni: cm 15x21

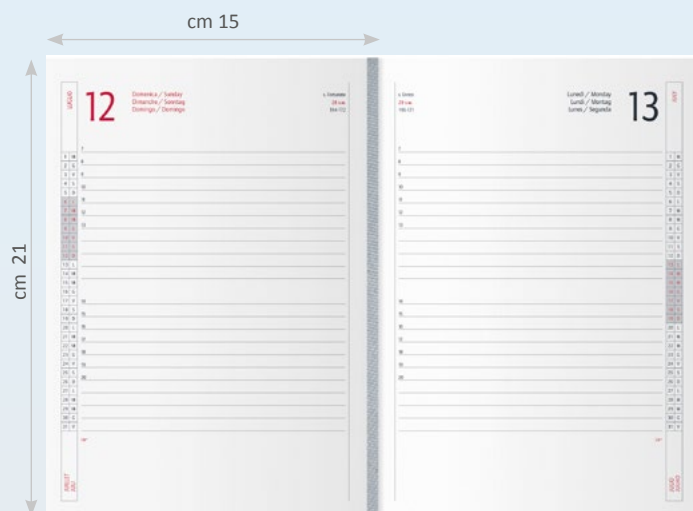
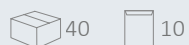

BA002

Interno taglio bianco
Sabato e Domenica separati
Dimensioni: cm 15x21



BA005

Interno taglio bianco
Settimanale
Dimensioni: cm 17x24

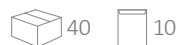

BA003

Interno taglio bianco
Sabato e Domenica abbinati
Dimensioni: cm 17x24



cm 29,6

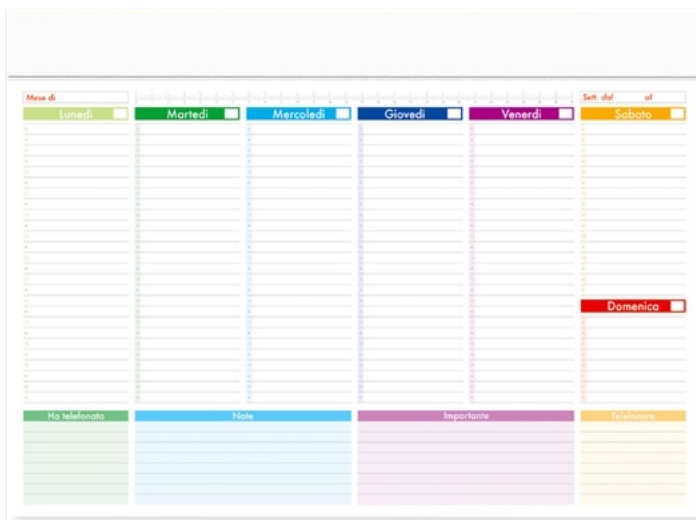

cm 21,5

NEW
ITEM

BA236

Miniplanning Multicolor
Testata in cartoncino Bianco
Testata: cm 29,6x3
Dimensioni : cm 29,6x21,5



cm 43,5

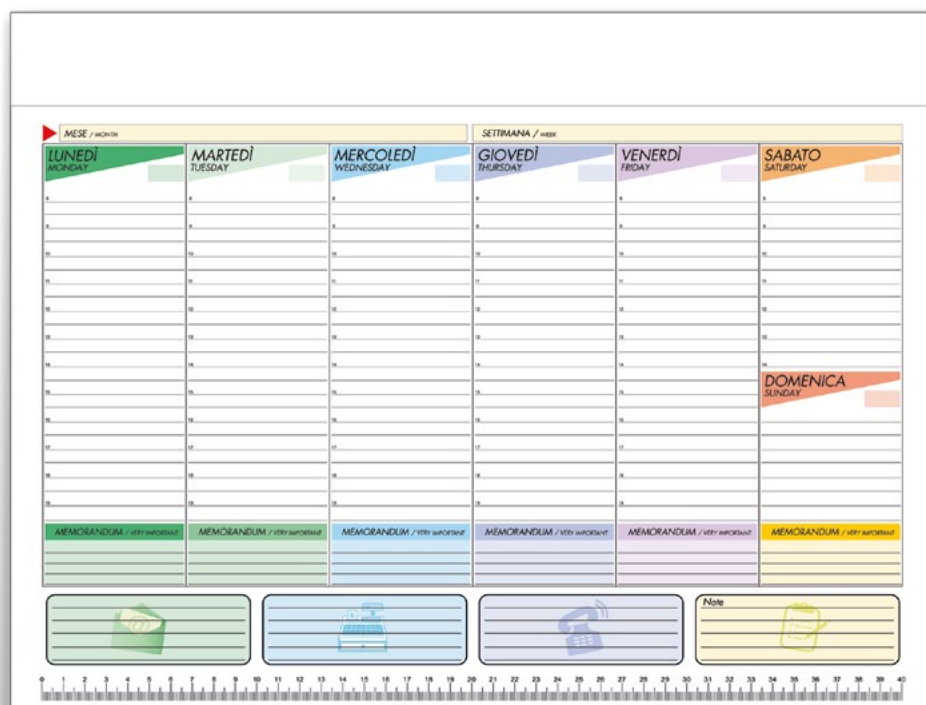

cm 31,5

BA235

Testata con cartoncino bianco
Testata: 43,5x4
Dimensioni: cm 43,5x31,5





NEW
ITEM

CA452

Ecoplanning stickers in carta
52 fogli settimanali 4 blocchi adesivi colorati
5 blocchi segnapagina adesivi colorati
Penna in Carta inclusa
Testata dimensioni cm 31x5
Dimensioni cm 31x17,5

 50  25





NEW
ITEM

BA341

Agenda portafoglio in ecopelle
interno mobile sab/dom abbinati
Cartina geografica multilingue
chiusura con fibbia
Confezione in Astuccio
Dimensioni: cm 15x21

 20  1



CU



NE



BL



BO

NE



BL

BA352

Agenda Portafoglio Italy
Interno mobile. Sabato e Domenica abbinati
Cartina geografica multilingue. Confezione in astuccio
Chiusura con fibbia. PU Termovirante
Inserto per penna non inclusa
Dimensioni: cm 15x21

 30  1



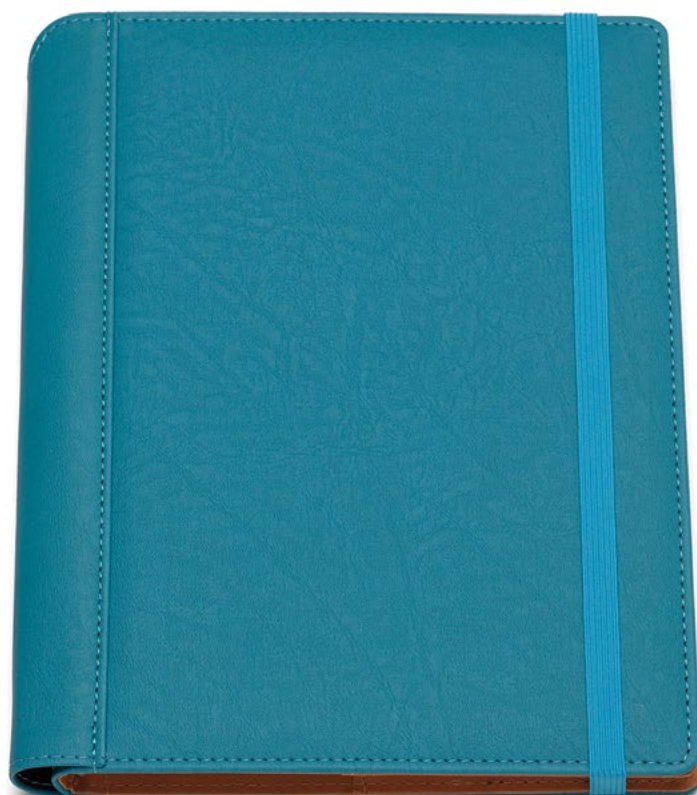

BA357

Agenda Portafoglio con elastico interno mobile
 Sabato e Domenica abbinati
 Cartina geografica multilingue
 Confezione in astuccio
 PU Termovirante
 Dimensioni: cm 15x21



AR



RO



TU



BL



NE

**BA372**

Agenda borsello in PU termovirante.
Tasche interne. Sabato e domenica abbinati.
Rubrica telefonica. Multilingue. Portacarte di
credito. Corredata di astuccio.
Dimensioni: cm 15x21



**NEW
ITEM**

BA388

Agenda Portafoglio in Ecopelle
Chiusura con elastico
interno mobile sab/dom abbinati
Cartina geografica multilingue
Confezione in Astuccio
Dimensioni: cm 15x21



GR



BL



NE



CU



RO



BA401

Agenda Maxi Ecopelle
Chiusura con magnete
Interno mobile. Sabato e Domenica separati
Cartina geografica multilingue. Rubrica telefonica
Confezione in astuccio
Dimensioni: cm 17x24



NE

GR

TA



CU



MA



NE



BL



BA385

Agenda Portafoglio in ecopelle
Interno mobile. Sabato e Domenica abbinati
Cartina geografica multilingue
Chiusura con fibbia. Porta carte di credito
Confezione in Astuccio
Dimensioni: cm 15x21



**BA408**

Agenda Borsello PU Termovirante
 Sabato e Domenica separati
 Cartina geografica multilingue
 Interno mobile . Rubrica telefonica
 Confezione in Astuccio

Dimensioni: cm 15x21



BL



BO



RO



NE





BL

BO

NE



BA413

Agenda borsello giornaliera in ecopelle
 Tasca int. p/documenti chiusa con bottone
 Vari scomparti p/card P/penna
 Interno mobile giornaliero
 Multilingue. Rubrica telefonica
 Sabato e Domenica abbinati
 Confezionata in astuccio

Dimensioni: cm 17x24





NE



BL



BO

BA406

Agenda Giornaliera in Similpelle
Interno mobile Sabato e Domenica abbinati
Cartina geografica multilingue
Rubrica telefonica. Inserto per penna non
inclusa. Confezione in astuccio
Dimensioni: cm 15x21





CA
congresso e ufficio



CA225

Borsa porta laptop in poliester
con tre vani portadocumenti
con cerniera.
Tasche interne porta penne
Dimensioni: cm 42,5x31x16



CA331

Borsa porta documenti in TNT con
doppia chiusura in velcro.
Tasche interne porta penne
Dimensioni: cm 36x27x7,5





**NEW
ITEM**

CA338

Borsa porta documenti
in poliestere
Chiusura con cerniera
Dimensioni: cm 41x31

 100  10



BL



RO



RY





GR



AZ

CA342

Borsa portadocumenti in poliestere 600 D
Con portapenne e telefono
sulla pattina superiore
Dimensioni: cm 36x28x8

 50  10



NE



BL



NE

CA385

Cartella in ecopelle. Interno multitasche. Blocco per appunti e calcolatrice a 8 cifre. Chiusura con zip. Completa di astuccio

Dimensioni: cm 25,5x34x2,5



MA



cm 28

cm 36

CA389

Cartella congresso portadocumenti in poliestere 600 D. Con blocco appunti e vani interni. Chiusura con cerniera.

Dimensioni: cm 36x28x2,5





NEW
ITEM

CA351

Cartella rigida in cartone riciclato
vari scomparti, blocco 20 fg
Penna inclusa

Dimensioni: cm 23 x 32 x 1,5

10  50 

CA353

Cartella sottobraccio multitasche in poliester
Chiusura con cerniera
Corredata di blocco

Dimensioni: cm 25x34,5

1  20 

NE

BL

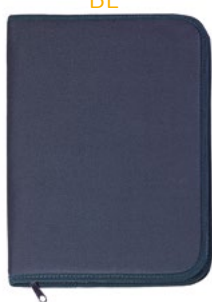
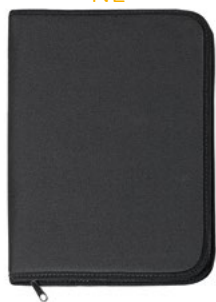

RO



BL

BI

NE



CA375

Cartella portablocco in PVC con clip in metallo
Blocco e penna non inclusi

Dimensioni: cm 23x32

 60  10

CA352

Portatessere a cofanetto
in plastica e metallo
richiudibile con 7 vani
interni, portacarte

Dimensioni: cm 10,5x7

50  200 

RO



cm 7

cm 10,5

SI

NE

BI





**NEW
ITEM**

CA358

Portacard in Alluminio
Capienza 7 card
Protezione RFID
Dimensioni: cm 6,2 x 9,5 x 0,8

50  200 

BL

SI



BI

GI

VL

AZ

RO

FX

VE

BL



NE

DA370

Porta Card 12 postii n PU termovirante.
6 buste bifacciali 12 posti
Chiusura con bottone
Dimensioni: cm 11x8

 200  50





DA371
Porta card/documenti
in ecopelle a 3 posti
Dimensioni: cm 10,8x7,3

50  500 



CA381

Svuota tasche con chiusura a bottone
Fondo termovirante
Dimensioni: cm 22x22

 240  10





CA392

Svuotatasche in sughero con chiusura a bottone
Dimensioni: cm 22x22

 200  10



CA386

Block notes Post-it sughero include
blocco note da 70 fogli
Note adesive e penna
Copertina in sughero
Dimensioni: cm 15x17,8x2

10  50 

CA369

Block Notes in Pu termovirante e sughero
carta bianca 96 fg/192 pag
Penna in sughero refill nero
Dimensioni: cm 15x21

10  50 



NE



VE



RO

BL



CA398

Block Notes in Bamboo
Blocco 80 fg / 160 pag.
Penna in bamboo refill nero
Dimensioni: cm 17x22

10  50 



CA405

Block Notes Caffè

Blocco 70fg /140 pag.

Copertina realizzata in polvere di caffè e PP

Penna realizzata con polvere di caffè e ABS

Dimensioni: cm 15,5x21,3



CA394

Block notes in sughero

Blocco note 50 fogli con spirale

Dimensioni: cm 11,5x15,5

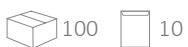



 **MINI SIZE**

CA399
Block notes in sughero
Blocco 80 fogli
Chiusura con elastico
Dimensioni: cm 9x14,5x1,5

10  40 



**NEW
ITEM**

CA403
Blocco notes con
copertina in sughero e cotone
Penna in sughero e fibra di grano
96 fogli
Dimensioni: cm 15x21x1,6

10  50 



RO



VE



AR



BL



CA372

Block notes eco
con copertina in carta riciclata
penna in carta inclusa
Dimensioni: cm 13x18

 500  10

 **MINI SIZE**





RO



**NEW
ITEM**

CA413

Blocco note eco in Carta
Penna inclusa
Dimensioni: cm 9 x 14

 200  50



BL



NE

**NEW
ITEM**

CA418

Econotes in carta riciclata
spirata 160 pagine a righe
Dimensioni: cm 14,5 x 21

 20  10



EC



VE



RO



VE



NE

CA409

Block Notes con elastico
Carta interna 80 fg/160 pagine
Dimensioni: cm 9x14

 80  20



BL





CA395

Block notes con copertina cartonata
Interno a righe
Con elastico composto da 80 pagine gr.70
Carta bianca. Confezione in polybag
Dimensioni: cm 9,5x14

10  100 



BI



RO

AR

NE

VE

BL



CA396

Block notes con copertina cartonata.
Con elastico composto da 80 pagine gr.70
Carta bianca a righe. Confezione in polybag
Dimensioni: cm 13,5x20,5

 50  10

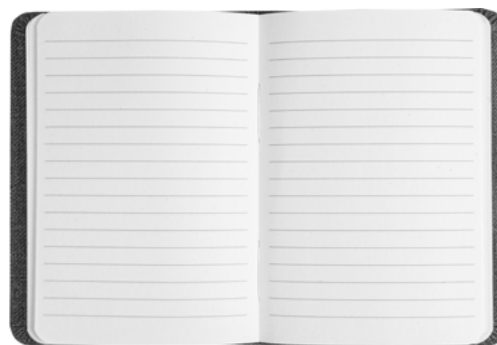

CA410

Block Notes in R-PET
blocco 80fg/160 pg
Dimensioni: cm 14,5x21

 80  10



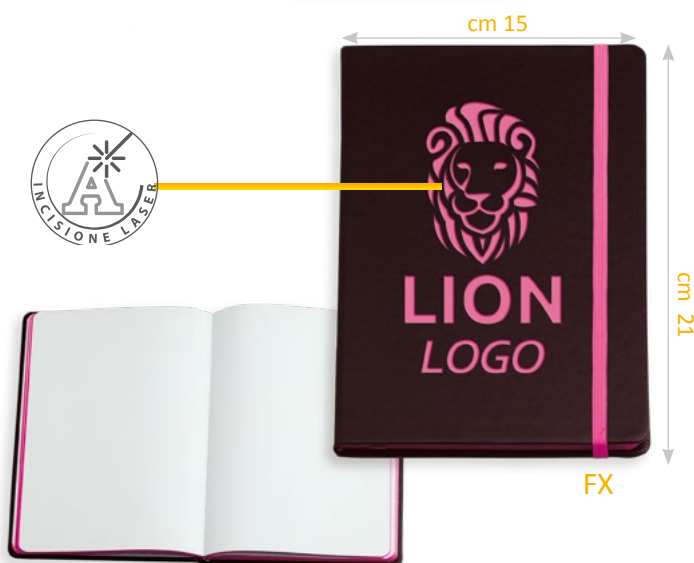
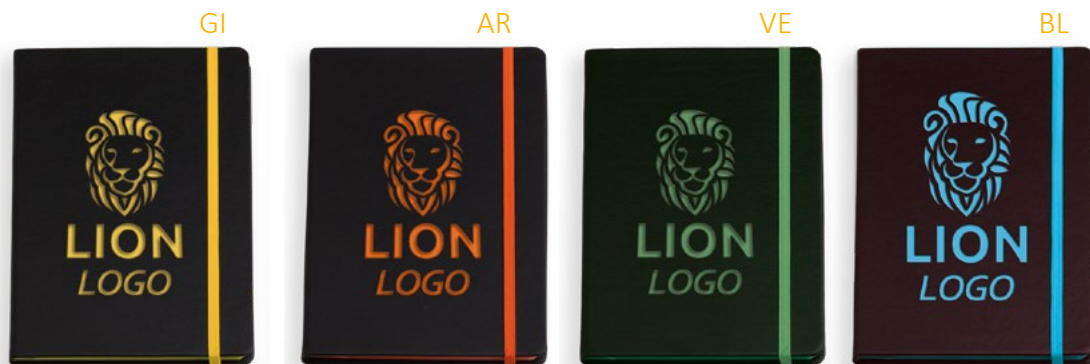

CA406



Blocco notes con copertina in PU
 Con elastico e dorso in tinta
 Carta bianca 80 fogli
 Confezione in polybag
 Dimensioni: cm 15x21



EA602

Penna Softy a sfera in metallo gommino touch screen. Refill nero



CA412
 Busta portadocumenti in
 PVC trasparente
 Chiusura a bottone
 Dimensioni: cm 33x24
 12  480 



RY





GI



TR



CA416
 Busta portadocumenti in PVC solid
 Chiusura a bottone
 Dimensioni: cm 33,5x24
 10  200 



RO



BI



AR



BL



CA415

Porta badge estensibile
Con clip cartoncino neutro incluso
Dimensioni: cm 9,5x8

1000 100



CA430

Porta badge in PVC trasparente
Clip nichelata
Cartoncino neutro incluso
Cordoncino incluso
Dimensioni: cm 9,3x12

1000 100



CA426

Porta badge in PVC trasparente
Clip nichelata
Cartoncino neutro incluso
Cordoncino incluso
Dimensioni: cm 9x6

1000 100

RO

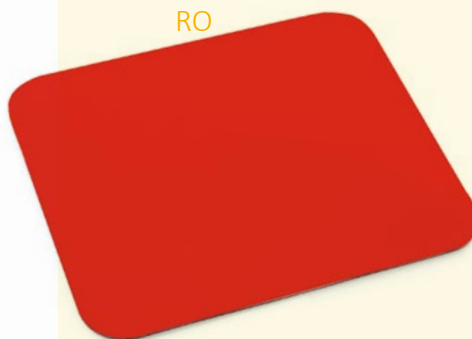

CA468

Tappetino Mouse in poliestere colorato
con dorso antiscivolo
Dimensioni: cm 22x18

200 50



BL



VE



GI



NE



CA462

Tappetino mouse rettangolare realizzato in
gomma con superficie in
poliestere adatto alla sublimazione
Dimensioni: cm 22x19

200 50



CA463

Tappetino mouse rotondo
Realizzato in gomma con superficie in
poliestere adatto alla sublimazione
Dimensioni: cm 20ø

200 50





CA453

Ruller post-it in carta
Righello 12 cm in plastica
Dimensioni cm 16 x 5

 400  50



CA472

Set Block Notes Eco in cartoncino
Post-it varie misure. Penna in cartone inclusa
Dimensioni: cm 14x18

25  50 



RO



BI



VE



BL



CA475

Set Scrittura Eco
Blocco appunti e stick notespenna a sfera eco
Matite, temperamatite e gomma,
Righello 15 cm
Dimensioni: cm 15x21x2,3

 40  20





NEW
ITEM

CA452

Ecoplanning stickers in carta
52 fogli settimanali. 4 blocchi adesivi colorati
5 blocchi segnapagina adesivi colorati
Penna in Carta inclusa
Testata dimensioni cm 31x5
Dimensioni cm 31x17,5

 50  25



RO



BL



BI



NE



EC

CA476

Memopad eco
200 fg bianchi
Retro incollato
Materiale carta
Dimensioni: cm 7,5x7,5

 200  50



CA466

Segnapagina post-it righello da 13 cm
Materiale cartoncino
Dimensioni: cm 21,5x6

 500  100





CA441

Set appunti in carta avana con
blocchetti adesivi. Righello in PVC
Penna Refill nero
Dimensioni: cm 16x6x2

100 10



CA479

Set Block da scrivania
Righello da 10 in pvc
Penna in cartoncino refill nero
Post-it colorati e block-notes
Dimensioni: cm 12,5x10,5

50 100



cm 9 cm 17,5



AR



RO



BI



BL



VE

CA465

Memopad maxi color con blocco appunti in ecopelle
con carta bianca e segna pagina colorati.

Calendario 2024

Confezionato in astuccio

Dimensioni: cm 17,5x3x9

50 10



NE

BO



CA456

Portafoglietti in ecopelle con particolari in metallo

Completo di post-it calendario e penna

Confezione in astuccio

Dimensioni: cm 18x10

10 50



CB
media & hi.tech

Memoria 4 GB **CB101**

Memoria 8 GB **CB102**

Memoria USB 2.0 in
ABS Acciaio Inossidabile

Area di stampa:

frontale e dorso mm 24X12

Dimensioni: cm 1,9x5,5x1



AR



GI



BL



VE



BI



NE



RO

CB144

Memoria USB 2.0 in plastica
4 GB

Formato Carta di Credito

Dimensioni: cm 5x8



NE



VE



CB150

Radio Lettore Bluetooth con cavo incluso. Il logo
inciso si illuminerà appena l'altoparlante si accende

Dimensioni: cm 6x5,2





NEW
ITEM

CB148

Speaker wireless
Plastica e Bamboo batteria ricaricabile con durata di
circa 3 ore. Cavo micro usb, Potenza 3 Watt.
Confezione in astuccio
Dimensioni: cm 6x6x6

50 5



NEW
ITEM

CB159

Radio sveglia in Bamboo
Calendario, termometro, allarme.
Confezione in Astuccio
Batteria 2 AAA (non include)
Dimensioni: cm 12,5x8,5x4,7

50 1



CB152

Cassa Bluetooth in Bamboo
con funzione di vivavoce.
Batterie ricaricabili integrate
Cavetto fornito
Potenza 3.5 W
Dimensioni: cm 6x5

50 5

CB157

Cavo di Alimentazione USB-Type
Clighting/microusb retrattile, in ABS
Dimensioni: cm 4 ca

10  400 

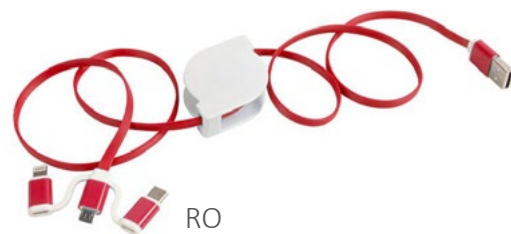

CB155

Supporto smartphone per auto
in plastica e metallo regolabile

Dimensioni: cm 11x8,5

10  200 



CB165

Multi USB 4 cavi in uno
Dimensioni: cm 12X2,7

10  100 

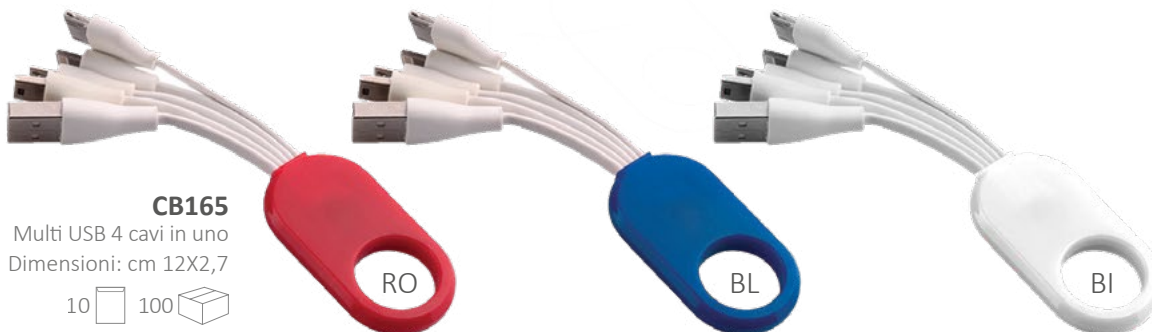



BI



NE



CB173

Hub con 4 porte USB
materiale in plastica e metallo
Confezioni in polybag
Dimensioni: cm 5x4



CB184

Base di ricarica wireless in Bamboo
Porta micro usb, cavo di ricarica incluso
Dimensioni : cm 10



CB171

Caricabatteria Wireless 5W in Bamboo
2 porte USB. Uscita 2100 mAh
Cavo di ricarica USB incluso
Dimensioni: cm 9x9





NEW
ITEM

CB186

Base di ricarica wireless in plastica
Cavo incluso, confezione in astuccio
Dimensioni: cm 7

10 200

RO



BL



GR



NEW
ITEM

CB205

Power Bank con
capacità batteria 4000 mAh
Uscita USB e ingresso Micro USB
Indicatori di stato di carica a LED
Materiale Alluminio, cavo incluso
Dimensioni: cm 11x6,8

5 20



OR



BL



SI



NE





CB200

Power Bank in ABS
da 2200 mAh con cavo USB
Confezionato in astuccio
Dimensioni: cm 2,4x2,4x9

10 100



CB203

Power Bank rossetto.
Batteria da 2200 mAh effetto metallico nella
parte superiore e consistenza morbida nella
parte inferiore. Connessione usb e micro usb
Dimensioni: cm 9x2

8 80



CB201

Power Bank in Bamboo
con batteria da 4000 mAh
può essere ricaricato attraverso
le porte usb e micro usb tipo C
Cavo di ricarica incluso
Dimensioni: cm 11,7x6,8x1

5 50



NEW
ITEM

CB214

Power bank e torcia
capacità batteria 10.000 mAh

Confezione in astuccio

Materiale plastica

Dimensioni: cm 14,3x6,5x2,2

5  40 

RO



BL



VE



VE



GR

CB218

Power Bank da 10000 mAh. cavo USB non incluso

Confezionato in astuccio

Dimensioni: cm 6,4 x 14

1  30 



CB227

Orologio, Fitness Tracker, monitoraggio battito e pressione sanguigna, contapassi, calorie bruciate, monitoraggio sonno, avviso di chiamata, messaggi, notifiche, autoscatto. Funzione Trova Supporta Android 4,4, e ios 8 e successivi

 100  5



CB225

Orologio, Fitness Tracker, monitoraggio battito e pressione sanguigna, contapassi, calorie bruciate, monitoraggio sonno, avviso di chiamata, messaggi, notifiche, autoscatto. Supporta Android 4.4, e IOS 8 e successivi

 100  5





DA

portachiavi ed utility



DA010

Laccetto personalizzabile in poliestere con moschettone in metallo. Con grafica a sublimazione stampata su entrambi i lati, con fibbia di sicurezza
 Consegna 15 gg.
 Dimensioni: cm 55x2

 100



Personalizzalo con la tua grafica su entrambi i lati !
Quantità minima 100 pz.
Consegna 15 gg



DA018

Portachiavi personalizzabile in poliestere con moschettone in metallo. Con stampa a sublimazione su 2 lati.
 Consegna 15 gg.
 Dimensioni: cm 18,5x2

 100



DA001

Laccetto personalizzabile in poliestere su misura con moschettone in metallo. Con grafica a sublimazione stampata su entrambi i lati.
 Consegna 15 gg.
 Dimensioni: cm 55x2

 100



DA351

P/Chiavi moschettone. Gancio portacellulare
Nastro in poliestere. Anello in metallo

Dimensioni: cm 9x2

10  500 

VE



AR



BL



AZ



RY



GI



RO



NE



BI



BI

GI

AR

RO

VE

RY

BL

NE



AZ

DA350

Lanyard cordoncino da collo-portachiaavi in poliestere e metallo. Porta badge.

Gancio cromato

Dimensioni: cm 78x2

 500  10



AZ

BI

GI

NE

BL

AR

RY

RO

VE

DA352

Cordoncino da collo, portachiaavi/portacellulare in poliestere e metallo. Aggancio cellulare.

Porta badge. Gancio cromato

Dimensioni: cm 78x2

 500  10



VE



GI



RO



AR



NE



AZ

NEW
COLOR

DA374

Borsello In PU con tasca superiore
Anello portachiaivi. Cerniera anteriore
Dimensioni: cm 11x7,5

500 50



NE



DA370

Porta Card 12 postii n PU termovirante.
6 buste bifacciali 12 posti
Chiusura con bottone
Dimensioni: cm 11x8

200 50

BI

GI

VL

AZ

RO

FX

VE

BL



DA371

Porta card/documenti
in ecopelle a 3 posti
Dimensioni: cm 10,8x7,3

50  500 

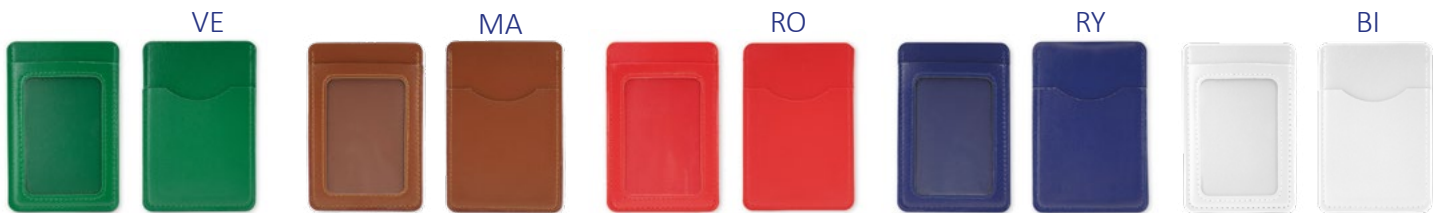

DA381

Portachiavi con disco metallico magnetico
per carrello spesa. Con astuccio
Dimensioni: cm 3,5 ø

50  250 





DA397

Portachiaavi in metallo con gettone carrello
un lato del gettone è colorato, sull'altro
è inciso il carrello della spesa
Dimensioni gettone: 2,3 ø

1000 100



VE



DA386

Portachiaavi dettagli cromati con placca
metallica confezione in astuccio
Materiale Pu e Metallo

Dimensioni: cm 7,5x3

400 50

NE



FX



DA456

Portachiaavi in metallo e
fettuccia tessuto fornito
in confezione regalo

Dimensioni: cm 6,5x2,8

200 50

NE

AR

RO

RY

VE



**NEW
ITEM**

DA382

Portachiavi in metallo Croce
Confezione in Astuccio
Dimensioni: cm 4,20 x 2,8

200 25



DA383

Portachiavi in Metallo a forma di Cuore
Confezione in Astuccio
Dimensioni: cm 8,7x4,2

200 50



DA390

Portachiavi in metallo a forma di quadrifoglio
Confezione in Astuccio
Dimensioni: cm 8,5x3,5

200 50



DA398

Portachiavi in metallo
Racchetta Padel
Confezione in Astuccio
Dimensioni:
cm 5,50 x 3,10

200 25





DA392

Portachiavi In ecopelle con
cuciture a contrasto
Anello in metallo cromato
Dimensioni: cm 8x3,5

100  800 

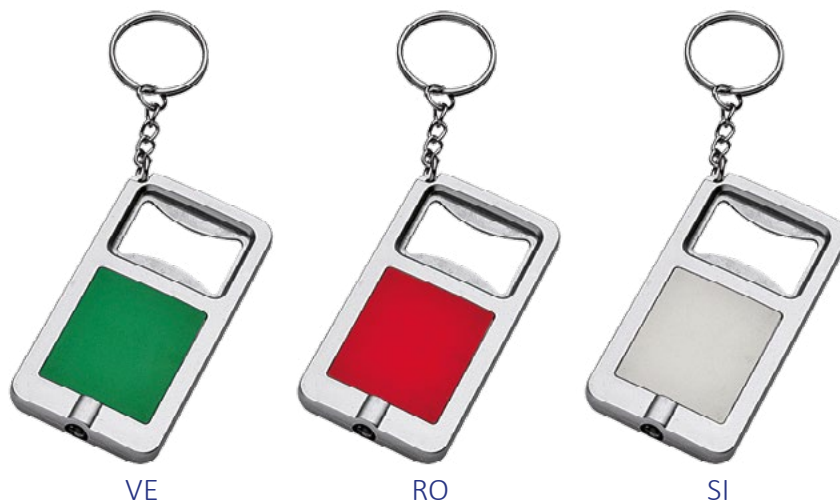

DA431

Portachiavi con luce e apri bottiglia in pvc
Dimensioni: cm 4x7

50  500 



DA432

Portachiavi con disco in plastica per carrello spesa
può contenere monete da 1 €
Una luce led alta luminosità
Batterie incluse

Dimensioni: cm 7x3

50  200 





RO



NE



BI



BL

DA435

Portachiavi in pvc apribottiglie
Dimensioni: cm 6,5x2,2

100  1000 

CON
TORCIA
LED



BL



RO



GI



NE



VE

DA438

Portachiavi in ABS con
torcia led ad alta luminosità
Anello cromato. Batterie incluse
Dimensioni: cm 6,5x1,3

50  1000 



BI



GI



VE



BL



AR



RO

DA457

Portachiavi in pvc con disco
carrello della spesa
Dimensioni: cm 6,5x2,6x0,6

100  1000 





DA412

Apribottiglie in alluminio con anello portachiavi
Dimensioni: cm 5,5x 0,9x1,4

 1000  100



DA445

Portachiavi apribottiglia di alluminio a forma di camion
Dimensioni: cm 6,8x1,9

 1000  100

INCIDI IL TUO LOGO



NEW COLOR

DA448

Portachiavi di apribottiglia alluminio a forma di bici
Dimensioni: cm 5,7x3,5

 1000  100





DA461

Portachiavi in sughero a forma di bottiglia
Dimensioni: cm 2x7,5

600 50



DA472

Portachiavi in sughero a forma di pallina
Dimensioni: cm 4 ø

1000 50



DA475

Portachiavi in sughero
rotondo
Dimensioni: cm 5 ø

1000 100



DA468

Portachiavi a parete
a forma di casa
con 2 portachiavi estraibili
Multistrato betulla
Dimensioni: cm 12x15x1,2

50 25

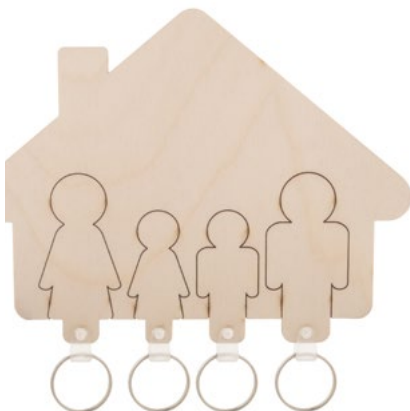

DA471

Portachiavi da parete a forma
di casa con 4 p.chiavi estraibili
Multistrato betulla
Dimensioni : 17,5 x 16,3 x 12

25 5



**NEW
ITEM**

DA473

Portachiaavi in metallo e bamboo tondo, corredato di bustina in carta
Dimensioni: cm 4 x 7

500 50



**NEW
ITEM**

DA482

Portachiaavi in metallo e bamboo Casa, corredato di bustina in carta
Dimensioni: cm 4 x 7

500 50



DA466

Portachiaavi rettangolare in legno e metallo
Dimensioni: cm 12x15x1,2

500 50



DA459

Portachiaavi ad anello piatto corpo tondo in legno naturale
Dimensioni: cm 3,09x0,7

300 50



DA469

Portachiaavi in legno naturale con anello piatto
Dimensioni: cm 3,2x5,1

300 50



**NEW
ITEM**

DA484

Portachiavi in metallo e sughero
Rettangolare , corredato di bustina in
carta

Dimensioni: cm 8,5 x 3

 400  50



DA503



Portachiavi in metallo con
misura gettone da € 1
Monofacciale. Sistema ad incapsulazione
Dimensioni: cm 2,5 ø

 1000  100



DA487

Portachiavi bifacciale.
Sistema ad incapsulazione
In materiale acrilico trasparente
Dimensioni: cm 18x80

 1000  100



DA506

Portachiavi t-shirt metallo
silver monofacciale con
sistema ad incapsulazione

 1000  100



DA481

Portachiavi bifacciale in acrilico
trasparente.

Sistema ad incapsulazione
Dimensioni: cm 3,5x5

 1000  100

DA486

Portachiavi T-Shirt bifacciale in acrilico trasparente. Sistema ad incapsulazione

100  1000 



DA492

Portachiavi bifacciale in acrilico trasparente. Sistema ad incapsulazione
Dimensioni: cm 2,5 ø

100  1000 



DA493

Portachiavi tondo bifacciale in acrilico trasparente. Sistema ad incapsulazione
Dimensioni: cm 3,3 ø

100  1000 



DA483

Portachiavi Casa bifacciale in acrilico trasparente assemblato. Sistema ad incapsulazione

100  1000 





DA543

Portachiavi galleggiante multistrato Eva a forma di vela.

Dimensioni: cm 4x5



DA546

Portachiavi galleggiante multistrato Eva a forma di casa

Dimensioni: cm 3,5x3



DA521

Portachiavi galleggiante multistrato Eva di forma rotonda

Dimensioni: cm 3 ø



DA527

Galleggiante multistrato Eva a forma di cuore

Dimensioni: cm 3x3



DA522

Portachiavi galleggiante multistrato Eva a forma di t-shirt

Dimensioni: cm 3,5x3





EA

penne & accessori

EA533

Penna Martina a sfera in alluminio. Meccanismo girevole. Refill nero
Custodia rigida in tinta
Dimensioni: cm 2,4x15

10  200 

GR



NEW
ITEM

EA524

Penna in metallo con texture su tutto il fusto
Dettagli cromati rame
Meccanismo roller
Refill nero
Corredata di astuccio

Dimensioni: cm 2,4x15

1  50 



NEW



NEW
ITEM

EA532

Penna in Bamboo e metallo
Refill Nero
Meccanismo roller
Corredata di astuccio
in Bamboo e plastica

 200  25

EA544

Penna Sam in metallo
Refill nero
Confezione in astuccio

 1000  10



NE

BL

VE

RO

BI



RO



NE



RS



GR



BL



EA601

Penna Maia a sfera in alluminio
Finitura metallica
Particolari colore oro
Refill nero

 1000  50

BI



BL



NE



RS



SI



**NEW
ITEM**

EA584

Penna Ruma in metallo con particolari
cromati lucidi rame
Meccanismo a scatto
Refill Nero

 500  50

BL



GR



VE



SI



RO



**NEW
ITEM**

EA581

Penna Nari in metallo
Meccanismo a scatto
Refill nero

50

500

GI



BL



VE



RO



BI



NE



LOGO
LASER
SOFT TOUCH



EA592

Penna Karim soft touch
Finitura in gomma
Ideale per incisione laser
che mostra il logo
in colore argento
Refill Nero

50

500





EA593

Penna Malfoïd Soft touch,
Finitura in gomma
Ideale per incisione laser
che mostra il logo in
colore argento
Gommino touch screen
Refill Nero

500 50



EA613

Penna Soft Touch finitura in
gomma. Ideale per incisione
laser. Refill blu

500 50





EA595

Penna Odissea a sfera in alluminio
Refill nero. Particolari cromati

50  1000 



NEW
ITEM
EA597

Penna Odissea Touch a sfera in metallo con gommino touch screen
Refill nero. Clip in metallo

50  1000 



BL

RO

SI

NE

VE



EA611
 Penna Zefiro a sfera touch in plastica e Bamboo
 meccanismo a rotazione, finitura metallica
 Refil Blu

100  1000 

BL

SI

VE



RO

AR



EA602

Penna Softy a sfera in metallo gommino
 touch screen. Refil nero

 1000  50





EA655

Astuccio per penna in floccato effetto velluto (penna non inclusa)

100  1000 

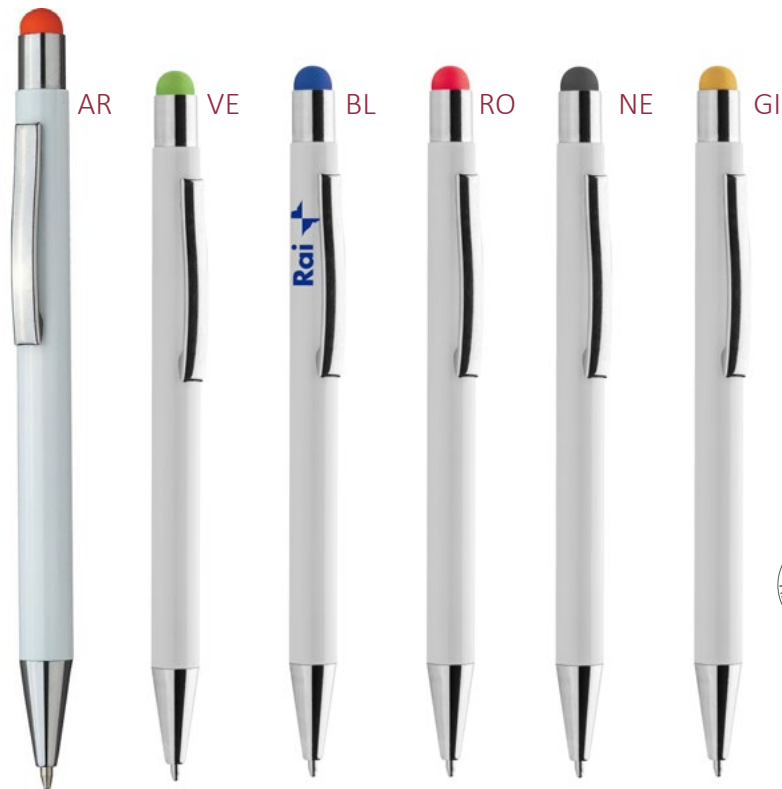

EA604

Penna Blanca a sfera in metallo
Gommino touch screen
Refill nero

 1000

 50

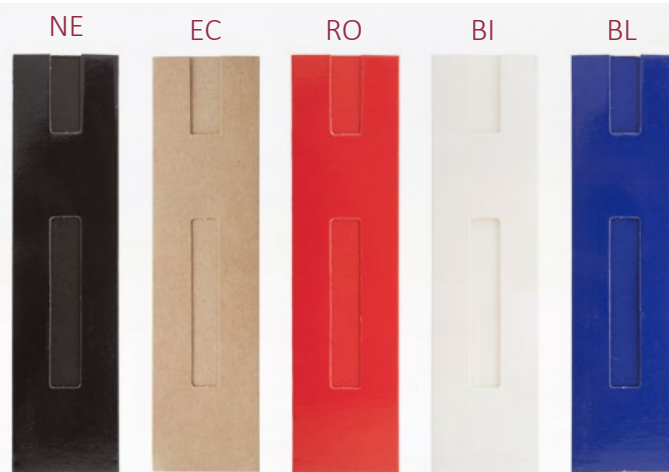

EA653

Astuccio cartoncino alloggio per 1 penna
Dimensioni: cm 4x15

 400  100



NEW
COLOR

EA658

Penna Tris in plastica, con gommino touch screen, impugnatura in gomma
Refill blu, rosso, nero

 1000  100





EA618

Penna Kor in plastica nera con particolari colorati. Refill blu

 1000  100

**EA659**

Penna Peter a sfera touch in plastica
con supporto per cellulare
Refill nero. Clip in plastica

 1000  100

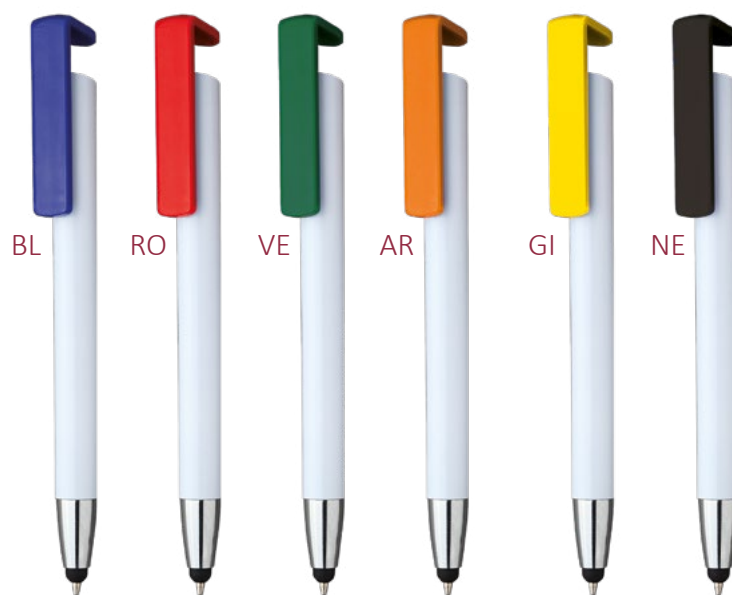

EA654
Penna Hook a sfera touch in plastica
con supporto per cellulare
Refill nero. Clip in plastica

100  1000 





EA673

Mar Touch penna a sfera in
plastica. Clip in metallo.
Gommino touch screen
Refill nero. Meccanismo a scatto

 1000  100

GI RO AR



VE



EA685

Penna Nosside a sfera in plastica
Refill nero. Clip in metallo

100  1000 

AR

BL

RO

AZ

GI

SI

BI

NE

VE



**NEW
ITEM**

EA679

Penna Lilibet a sfera in Plastica
Meccanismo a scatto
Refill Nero

 1000  100

EA672

Penna Thea a sfera con clip in plastica
Refill nero. Meccanismo a scatto

 1000  100

GI



SI

BL

VE

AR

RO

BI

IT

NE





EA691

Penna Slim Touch a sfera in plastica
 Meccanismo girevole
 Refill nero. Clip in metallo
 Gommino touch

100  1000 



BL

VE

AR

BI

SI

NE

RO

EA692

Penna Teia in Plastica
 Meccanismo a rotazione
 con gommino touch screen
 Refill nero

100  1000 



BI

OR

BL

SI

RO

NE



AR

FX

VE

BL

BI

RO

NE

**NEW
ITEM**

EA693

Penna Jane in plastica
Meccanismo a scatto
Impugnatura in gomma
Refill Blu

 1000  100



AZ

GI

VL

RO

NE

AR

VE

EA706

Penna Oksana a sfera in plastica.
Meccanismo a scatto. Refill nero.
Gommino touch screen

 1000  100



PENNE e ACCESSORI

MA

NE

AZ

BI

BL

RO

AR

GI

VE





EA710

Penna Manta White a sfera

Refill nero

Meccanismo a scatto

Clip in plastica

100  1000 

RY

NE

AR

VE

GI

BL

RO



EA701

Penna Cip a sfera in plastica

Meccanismo a scatto

Refill nero

100  1000 



**NEW
ITEM**

EA720

Penna Dember in plastica
Meccanismo girevole
Refill blu

 1000  100

FX

AR

AZ

RO

GI

VE

BI

NE

NE

VE

FX

BL

AR

GI

RO



EA709

Penna Manta a sfera.
Meccanismo a scatto.
Refill nero. Clip in plastica

 1000  100

EA715

Penna Vanea a sfera in plastica. Refill nero
Accessori in metallo. Meccanismo a scatto

100  1000 

BO

NE

BL

VE

BI



EA713

Penna Vanea Color
a sfera in plastica
Refill nero
Accessori in metallo
Meccanismo a scatto

100  1000 

AV

AR

BI

FX

GI

SI

RO

VE

VI

NE

AZ



BL





EA910

Penna Venere a sfera in plastica
Meccanismo a scatto.
Refill nero

 1000  100

AZ



EA782

Penna Venere Light
Touch a sfera in
plastica. Clip in
metallo. Refill nero

50  1000 





**NEW
ITEM**

EA912

Penna Venere Arcobaleno
a sfera in plastica. Meccanismo a scatto
Refill nero

 1000  100



EA914

Penna Venere Italy a sfera in plastica
Refill nero. Meccanismo a scatto
Clip in metallo

 1000  100



BL

FX

NE

VE

AZ

GI

VL

RO

AR

BI

EA913

Penna Venere White a sfera
in plastica. Refill nero
Meccanismo a scatto
Clip in metallo

 1000  100

EA783

Penna Venere Touch a sfera
Meccanismo girevole
Gommino touch screen. Refill nero

100  1000 



RO

BI

AR

NE

SI

BL

VE



EA911

Penna Plaza a sfera touch in plastica
con clip in metallo Refill nero
Meccanismo girevole

100  1000 



AZ

BI

RO

AR

VL

BL

IT



AR

IT

RO

BL

VE

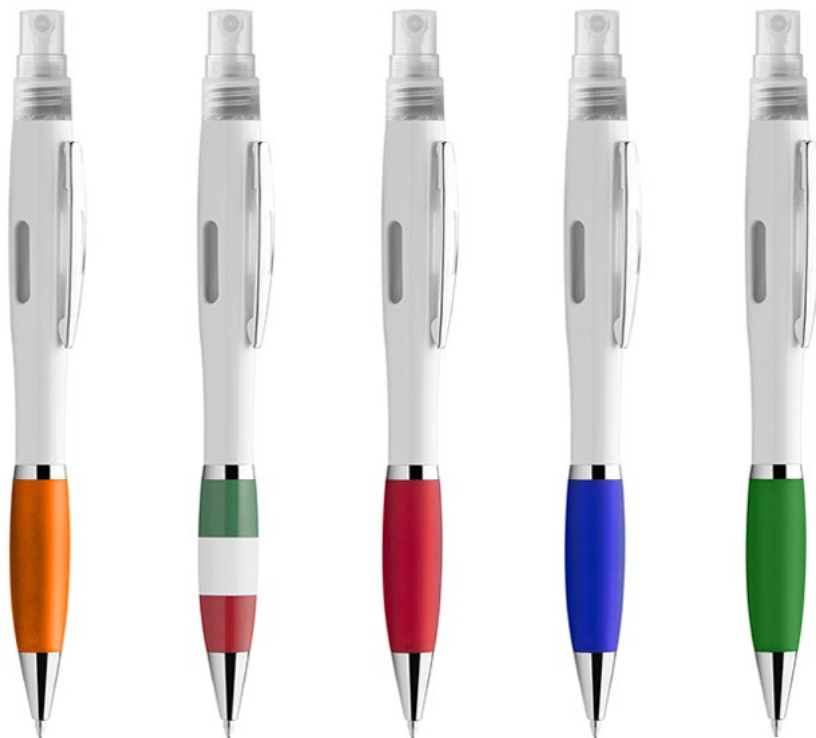

EA906

Penna Venere Bat
Trattamento antibatterico
sul fusto contenitore spray 4 ml
(liquido non incluso)
Meccanismo a rotazione. Refill Nero

100  1000 

NE

SI



EA954

Penna Pietra
realizzata con in polvere di
carbonato di calcio e PP
Fusto con texture
Refill Nero

 1000  100

BI

154



EA953

Penna Caffè' realizzata con miscela di polvere di fondi di caffè e abs
Fusto con texture
Refill Nero

 1000  100



EA942

Penna Cappuccino realizzata con miscela di polvere di fondi di caffè
Meccanismo a scatto
Refill blu

 1000  100



EA934

Penna Troll a sfera in carta riciclata e paglia di frumento.
Meccanismo a scatto. Refill nero

 1000  100



EA957

Penna Zuca in carta riciclata con gommino touch screen
Refill nero

50  1000 

**EA923**

Penna Zen a sfera in bambù
 Refill nero. Impugnatura morbida
 Clip in plastica

 1000  100

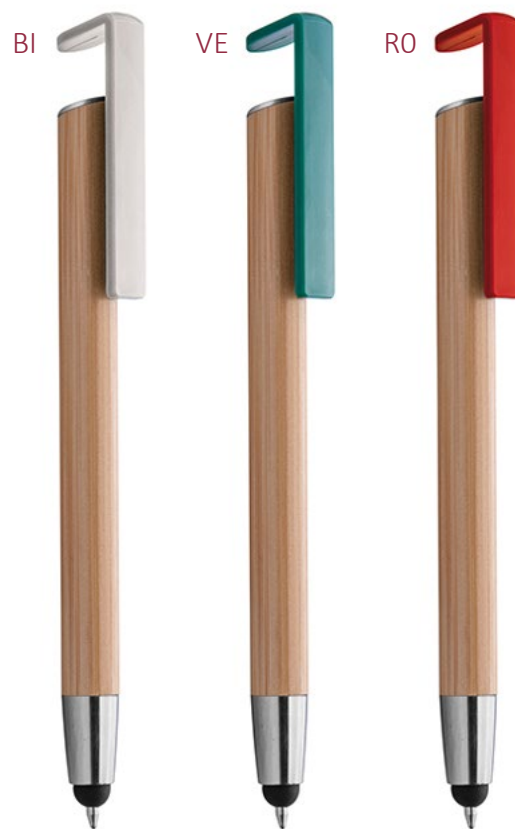
**EA965**

Penna Trizzi in Bamboo
 Gommino touch screen
 Supporto per Smartphone
 Refill nero

 1000  50



NEW
ITEM

EA950

Penna Bamby in Bamboo e
paglia di frumento
Meccanismo a scatto
Refill nero

100  1000 



NEW
COLOR

EA963

Penna Venere Wood a sfera in Bamboo+ABS
clip e dettagli in metallo
Refill nero

 1000  100





EA033

Penna a sfera in carta riciclata con clip in legno e refill blu. La clip è realizzata in forma personalizzata. Dimensione massima: 25 x 35 mm. Il prezzo include l'incisione del logo sulla clip. Ordine minimo: 100 pz

100 



EA958

Penna Cork in sughero e metallo
Meccanismo girevole
Refill nero

 1000  100



EA967

Penna Roller bamboo con tappo
Refill blu

 1000  50



EA966

Penna Persefone a sfera
in Bamboo
clip e dettagli in metallo
Refill nero

50  1000 



AR



RO



BI



BL



VE



**NEW
ITEM**

EA976

Matita in legno con gomma pretemperata

 1000  100

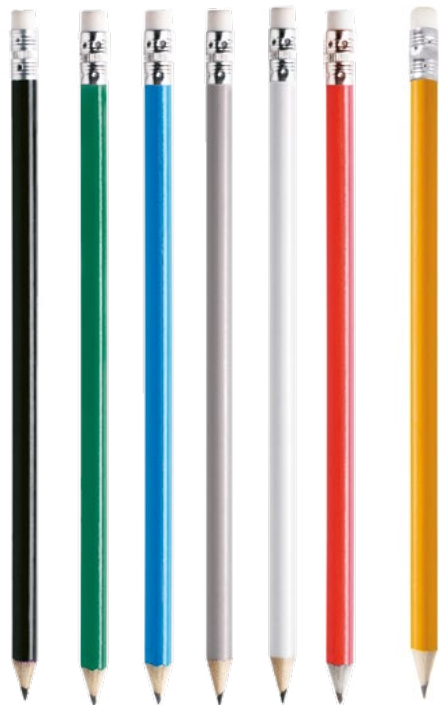

EA930

Matita in legno con gomma Finitura lucida

 1000  100

VE



RO



NE



BL



BI



AR



EA935

Matita in legno con gommino colorato

100  1000 

NE VE BL SI BI RO GO

**EA920**

Matita piantabile in legno sostenibile, con mina in grafite capsula con all'interno un seme

100  1000 

GR: Semi Girasole
MA: Semi Margherita
BA: Semi Basilico

**EA946**

Set 12 matite colorate mini in un tubo di cartone con parte superiore traslucida e temperamatite in plastica

Dimensioni: cm 3,5x10

 200  40

**EA932**

Set pastelli composto da sei matite colorate

Confezione cartoncino

Dimensioni: cm 4,5x9x1

 1000  100





BL

EA948

Portapenne con forma
parallelepipedo in plastica.
Dimensioni: cm 6,5x8,5x6,5



BI



EA943

Set matite composto da tre matite in legno naturale. Un righello 16 cm e un temperamatite in legno, una gomma, astuccio in carta naturale

Dimensioni: cm 4x18x1,5



BL



EA970

Astuccio in poliestere composto da 8 matite colorate, temperamatite e moschettone

Dimensioni: cm 10x5



RO

VE



GI

VE

BL



EA983

Portapenne da scrivania in plastica

Dimensioni: cm 13,5x6x5,5



BI



EA931

Penna Stiloforo a sfera in plastica.

Refill nero. Base con adesivo.

Dimensioni: cm 8,5x6,5x13,5



BL



NE

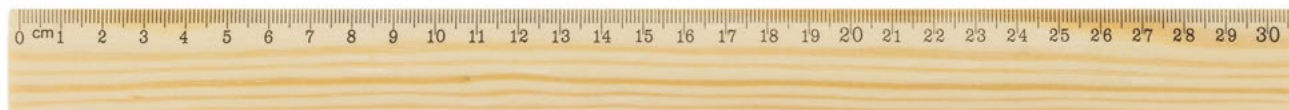

NEW
ITEM

EA982

Righello in legno da 30 cm

50  1250 



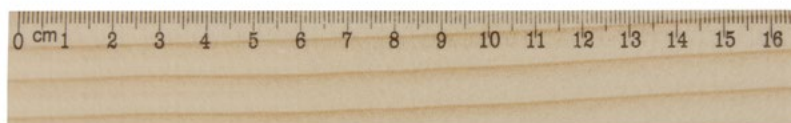

EA969

Righello in legno da 16 cm

72  2500 



EA960

Righello in plastica 30 cm

100  1000 

BI



GI



RO



AZ



VE





EVERYDAY
MOOD
GOOD

FA
accendini

ACCENDINI



FA652

Accendino in plastic solid apribottiglia

Dimensioni: cm 2,3x8,7

1000  50



RO



BL

BI

NE

VE

GI

FA661

Accendino in plastica a pietra focaia

Non ricaricabile

Dimensioni: cm 2,5x8

50  1000 



RO

VE

BL

AR



BI

GI

RO

SI

BL



VE



NE

FA676

Accendino slim piezoelettrico

Ricaricabile

Dimensioni: cm 2,4x h 8

1000  50

FA656

Accendino in metallo ricaricabile

Confezione in astuccio

Dimensioni: cm 3,7x5,7

10  360 





FA682

Accendino in plastica piezoelettrico

Colori assortiti

Dimensioni: cm 2,5x8

1000 50



FA663

Accendigas assortiti in plastica solid

Confezione assortita

Dimensioni: cm 3x12

20 600



VE



FA683

Posaceneri richiudibile in materiale ignifugo

Dimensioni: cm 8x8

50 1000



GA

casa e vino





GA680

Portapranzo in fibra di Bamboo
banda elastica 1 forchetta 1 coltello
capacità 700 ml

Dimensioni: cm 16,5x7x11

 50  5



GA679

Box Metal Lunch. Portapranzo in
acciaio Inox- 600 ml con coperchio
in Bamboo. Set di posate in Bamboo
Chiusura con elastico

Dimensioni: cm 16,4x5,6x11,5

 30  10



GA682

Set 3 Pezzi di posate in Bamboo
in sacchetto di cotone natural

 200  50



GA681

Bicchieri pieghevoli in Plastica
con coperchio e moschettone
Capacità 220 ml

 200  50

**GA731**

Tagliere in Bamboo
a forma di Maiale
Dimensioni: cm 30x20x10

**GA742**

Tagliere in Bamboo
di forma rettangolare
Dimensioni : cm 27x18x10

**GA736**

Tagliere in Bamboo
a forma di Albero
Dimensioni: cm 30x20x10





GA758

Coltellino multiuso in legno e acciaio temperato. Anello p/chiavi e astuccio.

Dimensioni: cm 2,5x9

288 72



BI



NE



BO

GA823

Cavatappi in metallo con 3 funzioni

Elementi in metallo di alta qualità

Confezione in astuccio

Dimensioni: cm 12,5x2

50 200



MAGNETE

GA822

Apribottiglia calamitato

Materiale plastica e metallo

Dimensioni: cm 2,5x12

200 50



GA815

Apribottiglia in plastica e metallo

Dimensioni: cm 9,2x4x1

50  500 

VE



AR



BI



BL



RO



VE



BI



RO

GA819Apribottiglie e svitatappi a forma di tappo con magneti sul retro
Materiale in ABS e metallo

Dimensioni: cm 7,6 ø

20  200 

BL



BL



VE



BI



RO

GA762Rotella taglia pizza in plastica
con manico apribottiglia

Dimensioni: cm 13x6

50  250 



DA412
Apribottiglie in alluminio
con anello portachiavi
Dimensioni: cm 5,5x0,9x1,4
1000 100

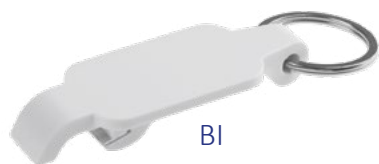

BI



NE

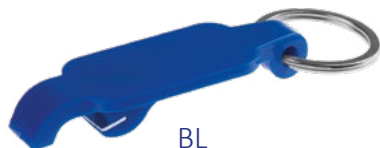

BL



RO

DA435
Portachiavi in pvc apribottiglie
Dimensioni: cm 6,5x2,2

100 1000



DA461
Portachiavi in sughero a forma di bottiglia
Dimensioni: cm 2x7,5

600 100



GA813
Tappo sottovuoto per bottiglia
Vacuum manuale
Dimensioni: cm 4,5x7

200 50



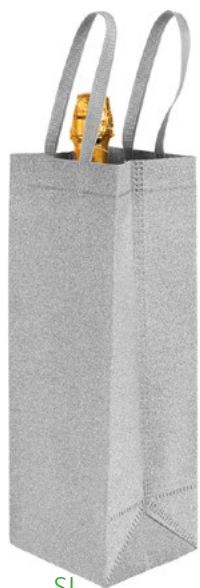

SI



OR

PA339

Shopper Portabottiglie Glitter con soffietto in TNT laminato glitter 100 g/m² termosaldato. Manici corti

Dimensioni: cm 36x10x10

 300  50

NEW ITEM

GA836

Portabottiglia in TNT

Manici corti

Dimensioni: cm 10x36x10

50  450 



BO



NE

NEW ITEM

GA838

Portabottiglia 2 posti in TNT

Manici corti

Dimensioni: cm 16,5x35x9

20  200 



BO



NE



GA828

Borsa in TNT portapizza
Capienza 5/6 Cartoni
Laccetti di chiusura
Dimensioni: cm 36x36x36

100 10



BI

BO



BI

NE

BO

GA827

Sacca portacalice con tracolla
in TNT

Dimensioni: cm 18x22,5

400 50



RO

**NEW
ITEM**

GA841

Bavaglio Ristorante in TNT
Dimensioni : cm 35x44

400 50



EC



GA829

Portabicchieri da degustazione
in cotone con tracolla
Dimensioni: cm 18x22x10

50 500

GA600

Sinalino con tascone
100% cotone drill pesante
Dimensioni: cm 60x90

10  50 



BI



GA820

Bartender sinalino bar
[65% poliestere 35% cotone]
Varie tasche
Dimensioni: cm 50x33

 200  10

BO



NE



RO



BI



BO



NE



VE



GA833

Grembiule con ampia tasca sul
lato [Pet 65% Cotone 35%]
Dimensioni: cm 75x80

 50  10



BL

RO

NE

MA



GA862

Porta Menu' Maxi in PU termovirante con 8 buste bifacciali. Stampa a caldo

Dimensioni: cm 23x32



NE

RO



MA



GA864

Porta Menu' in PU termovirante con 8 buste bifacciali. Stampa a caldo

Dimensioni: cm 16x32

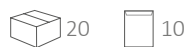

GA884

Tazza "Mugs" in ceramica.
 Confezione in polybag.
 Senza astuccio. Ideale per sublimazione.
 Dimensioni: cm 8x9,5 h

 20  10



AZ



GI



RO



AR



VE

**GA892**

Boccale con capacità di 575 ml
 Ideale per sublimazione
 Dimensioni: cm 8,5x14

 20  10

**GA901**

Astuccio tazze "Mugs"
 in cartoncino bianco
 Tazza non inclusa
 Dimensioni: cm 11,5x10,5x8,5

12  36 

**GA880**

Tazza Subli "Mugs" in ceramica
 con capacità 0,32 L. Con astuccio
 Dimensioni: cm 8x9,5 h

12  36 





RO

VA728

Borraccia in alluminio da 500 ml
singola parete. Completa di moschettone
Dimensioni: cm 20,5 h x 6,5 ø

 60  10



AR BI BL VE SI NE



VE RO NE BI SI AR BL

VA720

Borraccia in Alluminio
Bottiglia con chiusura a vite
Capacità massima 750 ml
Dimensioni: cm 25 h x 7,3 ø

 60  10



BL



RO



SI

VA719

Borraccia da 650 ml
singola parete. Tappo ermetico.
Alluminio
Dimensioni: cm 22 h x 6,5 ø

 50  10



AR



AR



VE



FX



GI

**NEW
ITEM**

VA721

Borraccia termica doppia parete
in acciaio INOX
Colori Fluo 500 ml

50 10

**24 ORE
CALDO**

**12 ORE
FREDDO**



VA735

Borraccia da 500 ml in acciaio inox
Singola parete tappo ermetico
Dimensioni: cm 7x21 h

50 10



BI



NE

NEW
ITEM

VA748

Borraccia Termica doppia parete
in acciaio Inox e Bamboo

Capacità 500 ml

50 10

**24 ORE
CALDO**

**12 ORE
FREDDO**



BL



RA



SI



NE



RO



OR

VA742

Borraccia da 550 ml in acciaio inox

Doppia parete tappo ermetico

Dimensioni: cm 7x23 h

30 10

**24 ORE
CALDO**

**12 ORE
FREDDO**



IDEALI
PER
SUBLIMAZIONE

VA723

Borraccia Sublimatica Termica in Acciaio Inox
Doppia parete. Capacità 500 ml

Dimensioni: cm 26 h x 7 ø

 50  10

 **24 ORE**
CALDO  **12 ORE**
FREDDO



VA718

Borraccia Sublimatica da 500 ml
in alluminio con speciale trattamento
per essere sublimata
Moschettone in metallo
Tappo di sicurezza avvitabile
Dimensioni: cm 22 h x 6,5 ø

 50  10



plastic free





MA
benessere



MA152
Specchietto in Bamboo
Dimensioni: cm 7 ø
500 50



NEW COLOR
MA148
Specchietto pratico e pieghevole da borsetta in plastica
Dimensioni: cm 6,5 ø
500 50



SI



BI



RO



NE



NE



BI



MA151
Specchietto da borsa in pvc con lima per unghie
Dimensioni: cm 9,5x5,4
250 50



NEW ITEM
MA146
Specchietto doppio ingradimento
Esterno in ecopelle
Chiusura magnetica
Dimensioni: cm 6,5 ø
300 50



**NEW
ITEM**

MA159

Set mini Spazzola e mini Specchio
in legno sacchetto in cotone incluso
Dimensioni: cm 15,5x4

100 25



**NEW
ITEM**

MA149

Spazzola per capelli in bamboo
Dimensioni: cm : 23x8x4

100 20

MA157
Pettine in Bamboo
fornito in confezione di Cartoncino
Dimensioni: cm 13,7x3
100 1000



MA150
Spazzola districante in pvc
Dimensioni: cm 6,5 x 9,5
50 200



BI



MA172

Pochette Trousse toilette in ecopelle
Chiusura con zip bianca
Dimensioni: cm 19x11x2

10  500 



FX



SI



OR

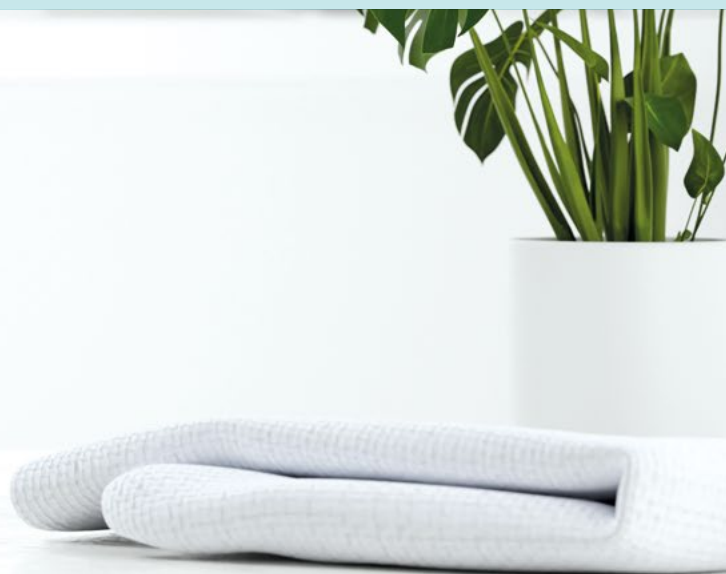

RO



BI



FX





BL



NE

MA158

Pochette in poliestere
con finestra trasparente
Dimensioni: cm 21x14x10

 100  10



NEW
ITEM

MA167

Pochette in poliestere 300D
Chiusura con cerniera
Manico laterale
Dimensioni: cm 24x14x9

 200  50



BL

VE

NE



RO

**NEW
ITEM**

MA175

Pochette multiuso in cotone riciclato
Chiusura con cerniera
Dimensioni: cm 21x12

300 100



BL

BI

NE



RO

MA171

Beauty case in Poliestere 600D
Chiusura con cerniera
Interno impermeabile
Dimensioni: cm 14x9x5,7

200 20

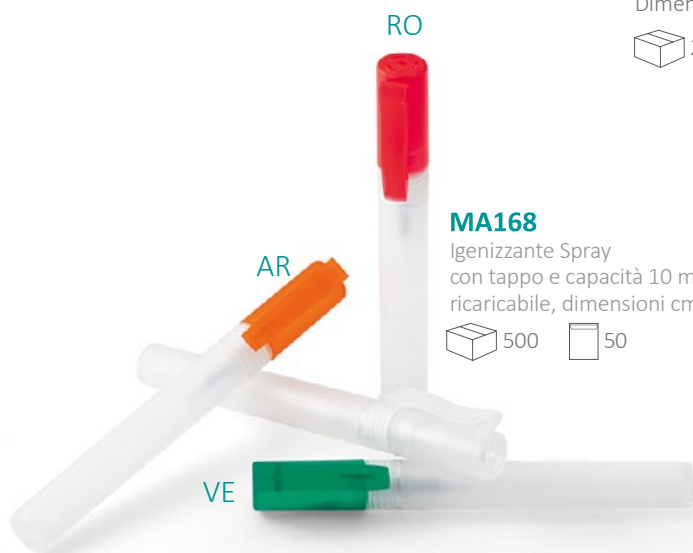

AR

RO

VE

MA168

Igenizzante Spray
con tappo e capacità 10 ml
ricaricabile, dimensioni cm 10

500 50



MA164

Gel mani igenizzante 100 ml
alcol 70%, tappo flip top in plastica
Dimensioni: cm 13x5x3

50 10



EA906

Penna Venere Bat
Trattamento antibatterico
sul fusto contenitore spray 4 ml
(liquido non incluso)
Meccanismo a rotazione. Refill Nero

100  1000 

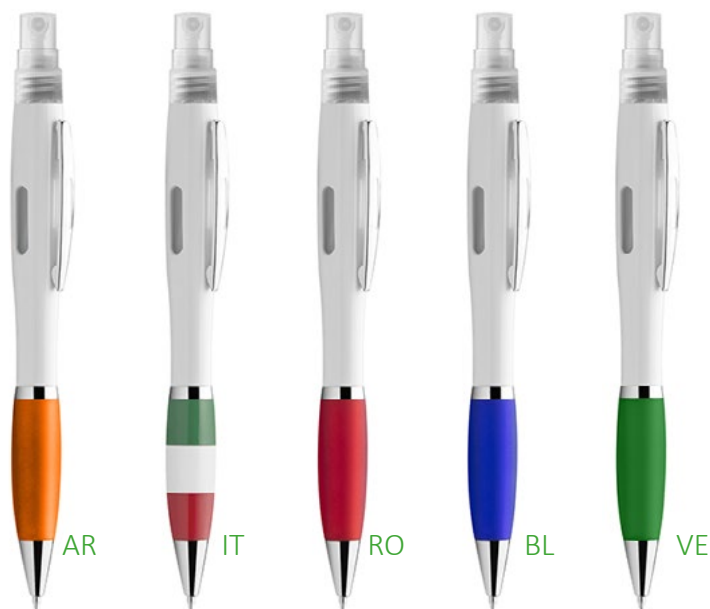

MA310

Portapillole dotato di 3 scomparti
Confezione in polybag
Dimensioni: cm 6x3,5

 200  100

MA321

Portapillole in plastica con 3
scomparti separati
Dimensioni: cm 6,5x3,5x1,5

 1000  100



AR



VE

MA312

Portapillole con doppia apertura
Confezione in polybag
Dimensioni: cm 6,5 ø

 500  100

DA371

Porta card/documenti
in ecopelle a 3 posti
Dimensioni: cm 10,8x7,3

50  500 



VE



BI



MA



RY



RO

NE

SI



AZ



VE



RO



BL

ZA873

Porta card richiudibile a portafoglio
Tre tasche. Esterno in TAM
Dimensioni: cm 9,5x6,5(chiuso)

 500  100



ZA870

Cover in plastica per carta di
credito. Porta card
Dimensioni: cm 10x7

102  1428 



TR

BL



BI

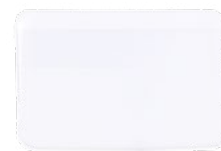

VE



ZA872

Portacards in PVC
2 Tasche
Dimensioni: cm 6,2x9,5

120  960 

BL



AR



BI



VE



VE



RO

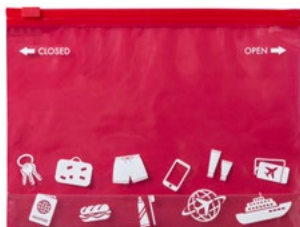

BL

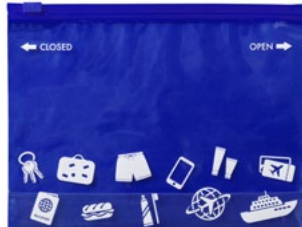

MA437

Borsetta multiuso PVC, con fronte trasparente e retro colorato

Dimensioni: cm 23x18x6,5

1000 100



BI



BL



MA410

Porta biglietti aereo in PVC. Due tasche. Chiusura a libro.

Dimensioni: cm 12x22,5

1200 100

RY



BI



RO



AR



MA431

Etichetta in ABS per bagaglio, apertura con cordino in gomma completo di etichetta identificativa

Dimensioni: cm 9,5x5,5x0,4

50 500



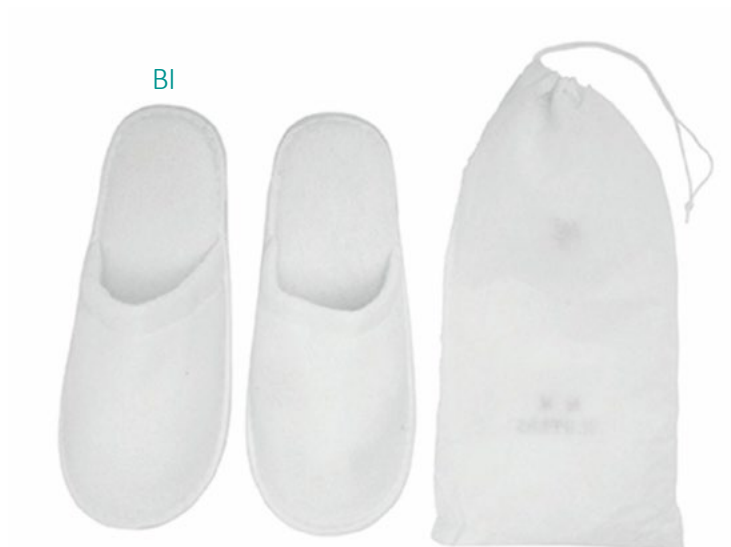

BI

NEW
ITEM

MA412

Pantofole imbottite internamente
Taglia unica
Sacchetto in TNT compresso

 200  20



NE



NEW
ITEM

MA413

Set da viaggio con pettine,
spazzolino, dentifricio e sapone
Pettine e Spazzolino in Fibra di grano
Dentifricio in tubetto da 6 gr
Saponetta da 20 gr
Custodia in cartoncino
Dimensioni : cm 14,5x4,5x2,5

 200  50





NA
ombrelli





BL FX VE VI AZ AR



NA119

Ombrello Flower con meccanismo automatico e manico in contrasto
Asta e stecche in fiberglass
Dimensioni: cm 105ø x 85 h

12  48 



RO



VE GI AR AZI BL BI

NA114

Ombrello Perspect maxi automatico
In nylon taffetà 190 D
Apertura meccanica, fusto e puntale metallo, manico in EVA
Dimensioni: cm 125x93

 30  10





NA110

Ombrello Maxi Golf in nylon taffetà 190 D con manico e puntale in plastica silver. Chiusura con bottone Rib in metallo rinforzato e piegato. Meccanismo automatico
Dimensioni: cm 105x83 h



ARC

NA118

Ombrello Munk in poliestere 190 T
Scatto manuale con manico in EVA
Apertura meccanica
Dimensioni: cm 93x66 h





NA128

Ombrello Jack in nylon taffetà 190 D
con manico e puntale in legno.
Meccanismo automatico
Dimensioni: cm 105x83 h

12  48 



BL



NE



BO

NA124

Ombrello Maxi Biona in nylon taffetà 190 D
Apertura meccanica struttura in fibra di vetro
Fusto e puntale in metallo nero manico
in EVA. Chiusura con velcro
Dimensioni: cm 125ø x 93 h

10  30 



NA127

Ombrello Click
 Botone per apertura automatica
 Manico in soft touch, puntale in metallo
 Asta a 8 stecche infiberglass
 Poliestere 190T
 Dimensioni cm 105
 Dimensioni: cm 105 ø



NA131

Ombrello Dea automatico in poliestere
 Asta in alluminio
 Manico dritto con impugnatura in eva
 Dimensioni: cm 105x81 h





NA181

Mini ombrello Giunone in nylon taffetà 190 D
automatico con fodera
Manico in plastica

Dimensioni: cm 94x50

 50  10



BL

AR

GI

RO

VE

BI



BL

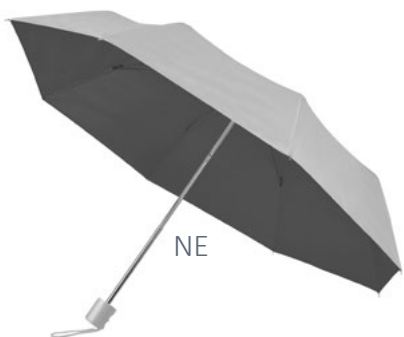

NE



BO

NA175

Mini ombrello Dablefil in nylon taffetà 190 D
con fusto in metallo. Chiusura con velcro
Meccanismo automatico con fodera

Dimensioni: cm 88x56

 30  10





PA

borse e sacche



PA280

Borsa shopping "frutta" in PP.
 Doppio manico.
 Chiusura con bottoncino.
 Confezione in polybag
 Dimensioni: cm 35x35x22

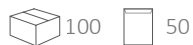

PA284

Borsa shopping "pasta" in PP
 Doppio manico. Chiusura con bottoncino.
 Confezione in polybag
 Dimensioni: cm 35x35x22



PA283

Borsa shopping "mozzarelle" in PP. Doppio manico.
 Chiusura con bottoncino.
 Confezione in polybag
 Dimensioni: cm 35x35x22



PA288

Borsa shopping "carne" in PP. Doppio manico.
 Chiusura con bottoncino.
 Confezione in polybag
 Dimensioni: cm 35x35x22





**NEW
ITEM**

PA291

Borsa Shopper in PP laminato
Doppio manico in tessuto
Dimensioni: cm 40x35x14

150 50



VE



BI



AR



GI



RO



BL



RO

BIG SIZE

PA297

Borsa shopping grande in PP
Doppio manico
Chiusura con bottoncino
Dimensioni: cm 43x45x24

100 50



GI



BI



BL



AR



VE



PA374

Borsa Girasole in nylon richiudibile su se stessa con laccetto
Comodo moschettone in plastica
Dimensioni: cm 34x40 (aperto)
cm 8x9 (chiuso)

10  200 



RO

PA361

Borsa Rosa in nylon, richiudibile su se stessa con laccetto
Comodo moschettone in plastica
Dimensioni: cm 43x41 (aperto)

10  200 



PA355

Borsa Mela in Nylon richiudibile su se stessa con laccetto e moschettone
Dimensioni: cm 33x40 (aperto)

10  200 



AR



PA352

Borsa shopping in PP doppio manico.
Chiusura con bottoncino.
Confezione in polybag
Dimensioni: cm 35x35x22

 100  50



RY



VE



NE



BI



RO



RO



VE



NE



AR

NEW
ITEM

PA344

Borsa Shopper in TNT
Manici lunghi cuciti
Dimensioni: cm 40x35x12

50 250



RY



BL



BI



RO



NE

PA354

Borsa Shopping in TNT
con rete laterale porta bottiglia
Dimensioni: cm 38x42x12

200 50



VE

PA353

Borsa in TNT con soffietto e manici lunghi a tracolla cuciti
Dimensioni: cm 38x42x10

 200  50



VE

PA356

Borsa shopping in TNT
Doppio manico cucito
Dimensioni: cm 45x45x14

 200  50



AR

NE

BI

RO

GI

RY

VL



PA364

Borsa shopping in TNT
con manici lunghi elettrosaldati e
soffietto alla base

Dimensioni: cm 35x25x10

50 250



RO



PA366

Borsa shopping in TNT richiudibile
su se stessa. Chiusura con bottone

Dimensioni:
cm 34x40x20 (aperta)
cm 20x20 (chiusa)

80 10

VE



EC



NEW
COLOR

PA370

Borsa Shopping TNT con manici lunghi cuciti
Dimensioni: cm 38x42

 200  50

AR



AZ



RY



BI



RO



GI



VE





NE



PA347

Borsa Shopping Arcobaleno
in R-Pet con manici lunghi
Dimensioni: cm 38x42

 250  50





EC



NE



RO

PA010

Sacchetto regalo in tnt con chiusura a strozzo
Dimensioni: cm 10X14

2500 100



VE

PA337

Mini Shopper in TNT laminato metalizzato
Manici corti e rifiniture termosaldate
Dimensioni: cm 25x23x10

200 50



OR



RO



BL



SI

PA338

Maxi Shopper in TNT laminato metalizzato
Manici corti e rifiniture termosaldate
Dimensioni: cm 40x35x12

50 200



SI



BL



OR



VE



RO



RO

PA365

Shopper Glitter Big con soffietto in TNT laminato glitter 100 g/m² termosaldato
Manici corti
Dimensioni: cm 40x35x12

200 50



OR



BL



NE



SI



NE



OR



SI



BL



RO

PA363

Shopper Glitter mini con soffietto in TNT laminato glitter 100 g/m² termosaldato. Manici corti
Dimensioni: cm 25x23x10

200 50

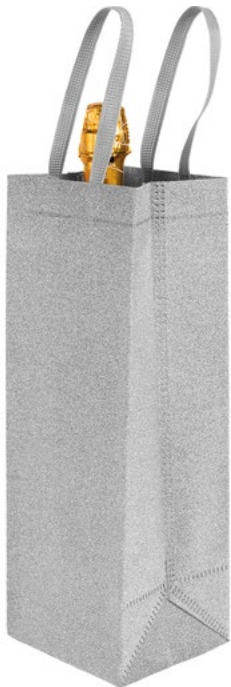

SI



OR

PA339

Shopper Portabottiglie Glitter con soffietto in TNT laminato glitter 100 g/m² termosaldato. Manici corti
Dimensioni: cm 36x10x10

300 50





AR



NE



BL



RO



EC



PA345

Shopper in Cotone riciclato 150 gr
Manici lunghi e soffietto
Dimensioni: cm 38X42X8

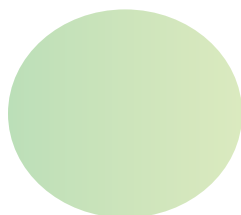

VL



EC

PA376

Shopper in cotone riciclato 150 g/m²
Effetto melange
Manici lunghi
Dimensioni: cm 38x42



NE



GI



RO



BL

PA378

Borsa Shopping **Cotone 130 gr**
manici lunghi colore natural
Dimensioni: cm 38x42

10  250 



PA392

Borsa Shopping in **Cotone 180 gr**
con manici lunghi
Dimensioni: cm 38x42

10  200 

PA389

Borsa Shopping **Cotone 220 gr**
manici lunghi colore natural
Dimensioni: cm 38x42

10  100 



AR



GI



NEW
COLOR

PA386

Borsa shopping 100% cotone 130 gr
Manici lunghi. Rifiniture cucite
Dimensioni: cm 38x42

 200  10



BI



BL



NE



RO



RY



VE





PA381

Borsa Shopper ecru in cotone 120 gr con manici corti e soffietto alla base

Dimensioni: cm 32x24x10



PA382

Borsa Shopper ecru in cotone 120 gr con manici lunghi e soffietto alla base

Dimensioni: cm 40x30x10



PA383

Shopper con soffietto alla base in cotone 135 g/m2, manici lunghi

Dimensioni: cm 50x38x15



VE

PA387

Borsa 100% cotone 130 gr con manici a tracolla colorati

Dimensioni: cm 38x42



AZ



BL



RO



GI



AR



**NEW
ITEM**

PA405

Borsa in Juta Laminato
con tasca frontale in cotone
Manici lunghi
Dimensioni: cm 48x35x15

10  50 



PA398

Borsa Shopper in
Cotone 220 gr e Juta
Soffietto e manici lunghi
Dimensioni: cm 48x35x15

10  200 



PA391



Borsa Juta e Canvas
Manici in corda imbottiti
Interno plastificato
Dimensioni: cm 45x35x15

10  50 



PA393

Borsa Shopping in Cotone e Juta 150 gr
Manici lunghi. Colore naturale
Dimensioni: cm 38x42

 100  10



AR

VE

AZ

PA406

Borsa Shopper in Juta
con manici lunghi in corda
Dimensioni: cm 38x42

10 100



BO



EC

VL

BL

NE



EC

NE

RO

AZ



PA408

Borsa Shopper in Juta
Manici rinforzati in corda
Dimensioni: cm 39X39X15

10 100



VE

AR

BL

VE

PA329

Zaino multiuso in TNT utilizzabile come borsa regalo, portascarpe o portabiancheria

Dimensioni: cm 36x40

10  200 



NE

GI

RY

BI

RO



AR

GI

VE



NEW
COLOR

PA327

Sacca zaino con tasca frontale in materiale traforato con zip IN PET

Doppia corda di chiusura

Dimensioni: cm 33x44

10  200 

NE

BI

RY

RO



NEW
ITEM

PA334

Sacca Arcobaleno in R-Pet
con chiusura a coulisse
Dimensioni: cm 34x42

10  250 



PA332

Sacca Fluo in PET 210 T
con chiusura a coulisse
con angoli rinforzati
Dimensioni: cm 37x40

10  250 



AR



FX



GI



VE

PA330

Sacca in poliestere con chiusura a coulisse
con angoli rinforzati
Dimensioni: cm 34,5x45,5

10  200 

VE



BI BL GI AZ NE AR RY RO



**NEW
ITEM**

PA326

Borsa zaino in cotone Riciclato
con manici lunghi e chiusura a coulisse
Dimensioni: cm 38x42

250 10



NE



RO



BL



VE



EC



EC



NE



VE

**NEW
COLOR**

PA325

Sacca zainetto in cotone riciclato
effetto melange con chiusura a coulisse
Dimensioni: cm 33x45

250 10



RO



BL



PA373

Sacca Gym in cotone natural con chiusura a coulisse in cotone

Dimensioni: cm 33x44

10 100



FX

BI

NE

AR

RO

GI

VE

RY



BL

PA441

Zaino Well New. Chiusura con zip.

Tasca porta auricolari

Manico rinforzato. Tracolle regolabili

Dimensioni: cm 29x40x12

40 10



AR

PA446

Zaino Storm in poliestere
 Varie tasche chiuse da zip
 Manico e tracolle regolabili
 Confezione in polybag
 Dimensioni: cm 28x38x12

 50  10



VE



RY



CM



FX



NE



RO



BL



NE

PA461

Zainetto Everest
 con intreccio elastico
 frontale regolabile
 Fori per auricolari
 Tasche laterali
 Dimensioni: cm 29x44x14

 40  10



RY



AR



RO



BL



GR



BL

NEW
ITEM

PA463

Zaino in R-Pet 600D
Tasca interna portaltop
Doppio scomparto e tasca esterna
Manici imbottiti e tracolla per trolley
Dimensioni: cm 31x42x12

50 1



RY



225



PA472

Zaino Quality porta computer in poliestere 600D
Tasca principale porta PC. 3 Tasche frontali
Spallacci imbottiti con materiale traspirante porta usb
esterna per connessione a power bank (non incluso)
Dimensioni: cm 30x42x11

1 25



RO



GR

SACCHE E BORSE



BL



NE



NEW
ITEM

PA469

Zaino porta PC in Ecopelle e Policotone
 Compartimento interno imbottito per pc
 Ampia tasca centrale
 Tasca frontale a scomparsa
 Schienale e Spallacci imbottiti
 Aggancio per trolley

Dimensioni: cm 31x42x13

20 1



NEW
ITEM

PA471

Zaino Porta PC in Poliestere
 Rivestimento in PVC
 Banda frontale in Neoprene
 Tasca posteriore imbottita
 Dimensioni: cm 29x60x12

20 1





**NEW
ITEM**

PA474

Zaino Porta PC in Poliestere 600D e PVC
Spallacci imbottiti, schienale ergonomico
Apertura full Zip. Varie tasche interne
Sistema antirapina
Dimensioni: cm 29x42x13

 20  1

**NEW
ITEM**

PA477

Zaino in Poliestere Melange 600D
Zip frontale e tasca interna porta PC
Spallacci regolabili e schienale imbottit
Scomparto portascarpe nella parte frontale
Dimensioni: cm 30x40x16

 20  1



GR



227

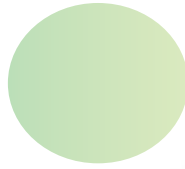

NEW
ITEM

PA496

Borsone Palestra in Poliestere 600D
Doppio manico con impugnatura imbottitura
chiusa da velcro. Tasca anteriore con zip
Tasche su entrambi i lati.
Vano porta scarpe
Dimensioni: cm 30x40x16

 20  1





RY



PA482

Borsone Palestra in poliestere
Tascone anteriore e doppie tasche laterali con zip
Uso termico e portascarpe
Manico tracolla con salva spalle
Interno plastificato
Confezionato in polybag
Dimensioni: cm 53x28x30



AR



VE



RO



FX



BL

PA475

Zaino in Poliestere 1680D con 4 tasche di cui 2 laterali, retinate e moschettone
Schienale e spallacci imbottiti con materiale traspirante
Dimensioni: cm 28x46x18



BL

NE

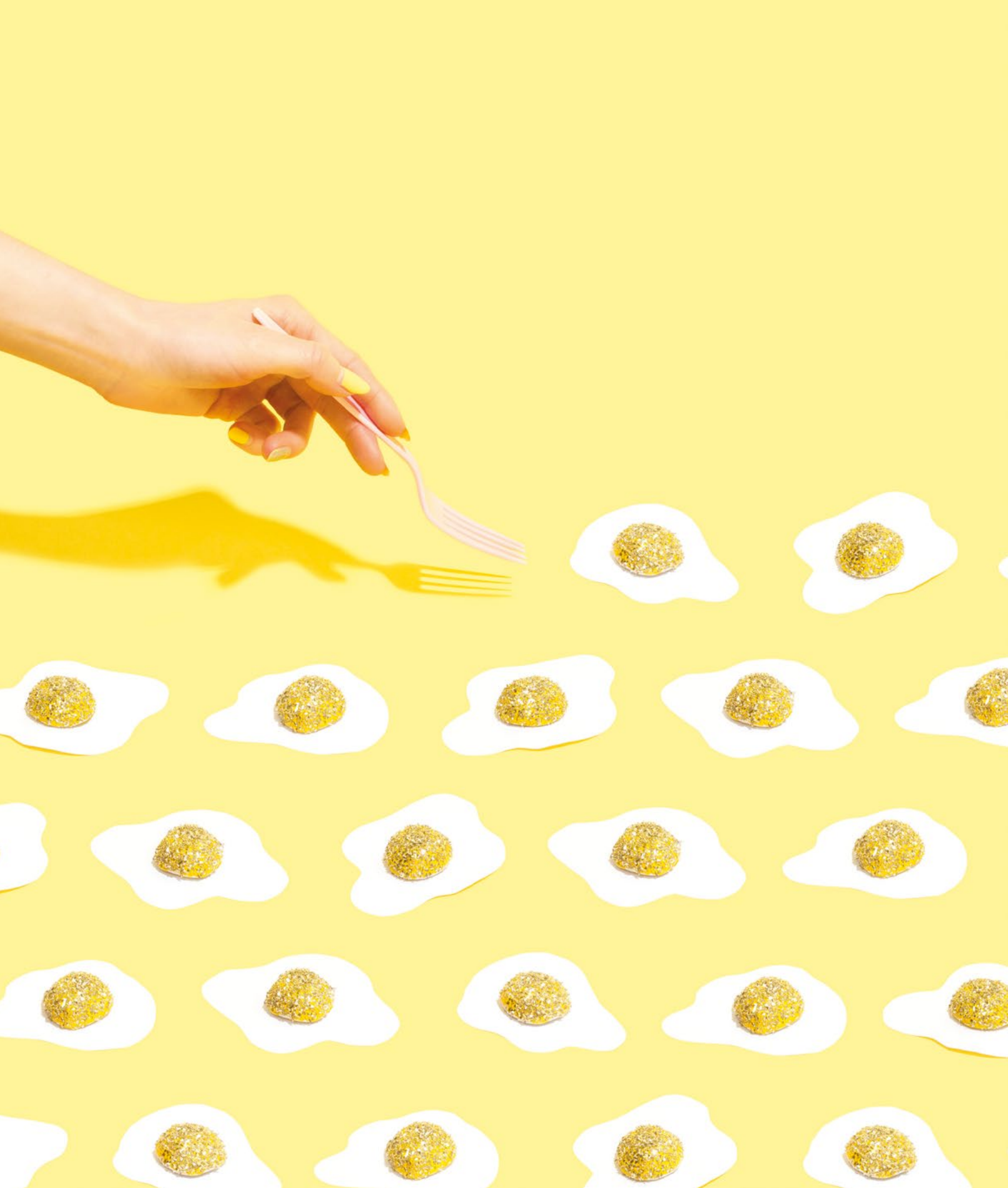



Il nostro impegno è dare ai nostri clienti un servizio con garanzie di qualità sui capi e puntualità nella consegna degli ordini effettuati.

Per la categoria Abbigliamento abbiamo scelto due partner affidabili con migliaia di referenze tessili e articoli promozionali per ogni esigenza di carattere tecnico, professionale e sportivo.

Richiedi il catalogo completo con tutti gli articoli della categoria:

SA
abbigliamento

SOL'S®
the fair spirit

JRC

WeAr the Future

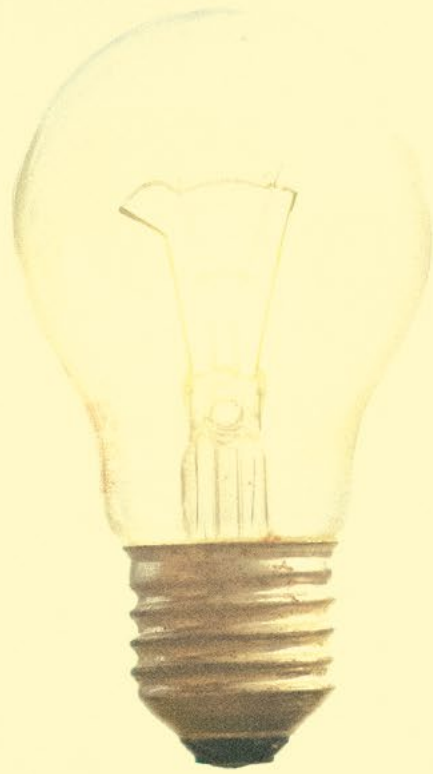

TA
cappelli

CAPPELLI

NE



BI



BL



TA609

Saldacollo in morbido pile interno
chiusura con cordoncino
esterno in poliestere 95% elastam 5%
Adatto alla stampa sublimatica
Taglia: Unica

100 10



GR



TA635

Scaldacollo in pile antipiling
Copricapo e fascia per capelli

Taglia: Unica

50 250

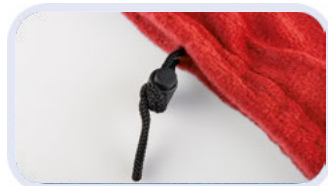

NE



RY



BL



RO





BL

TA615

Cappello in pile antipiling 100% poliestere
con etichetta serigrafabile

Area stampa: cm 5x1,8 (etichetta)

Taglia: cm Unica

 200  50



NE



GR



RO



RO



VE



GR



NE

BL

**TA613**

Zuccotto in acrilico
con etichetta stampabile

Taglia: Unica

50  200 

CAPPELLI



AZ



RS



BI



BL



RY



RO



VE



AR



GI

NEW
COLOR

BABY TA651

Berretto Golf Baby
5 pannelli in cotone 100%
con visiera rigida precurvata
Chiusura in velcro regolabile
Taglia: Unica

50 200



BL



BI



RO



GI



NE

TA628

Scaldacollo & fascia. Adattabile a usi diversi
Morbida e leggera in poliestere
Taglia: Unica

50 250

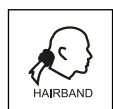

HAIRBAND

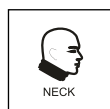

NECK



SCARF

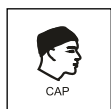

CAP



BALACLAVA



HEADBAND



CROWN



SAHARIANE

MULTIUSO



AR



BI



BL



GI



GR



NE



RO



RS



RY



VE



VM



VS



TA650
 Berretto Golf 5 pannelli in cotone 100%
 Fascia tergisudore
 Occhielli ricamati . Visiera rigida sagomata
 Chiusura in velcro regolabile
 Taglia: Unica

50 200

RO





BI



TA670

Berretto Golf Italy 5 pannelli
100% cotone. Fascia tergisudore in colore
abbinato. Bandiera Italia ricamata

Taglia: Unica

 200  50

RY



NE



BL





GI

TA673

Berretto Golf Sandwich 5 pannelli in poliestere
 Fascia tergisudore in colore abbinato
 Visiera rigida sagomata con piping a contrasto
 Chiusura in velcro regolabile

Taglia: Unica

50  250 

NE



VE



AR



RO



BL



BI



RY



VA
tempo libero



RO

VA728

Borraccia in alluminio da 500 ml
singola parete. Completa di moschettone
Dimensioni: cm 20,5 h x 6,5 ø



AR

BI

BL

VE

SI

NE



VE

RO

NE

BI

SI

AR

BL

VA720

Borraccia in Alluminio
Bottiglia con chiusura a vite
Capacità massima 750 ml
Dimensioni: cm 25 h x 7,3 ø



BL



RO



SI

VA719

Borraccia da 650 ml
singola parete. Tappo ermetico.
Alluminio
Dimensioni: cm 22 h x 6,5 ø



AR



AR



VE



FX



GI

**NEW
ITEM**

VA721

Borraccia termica doppia parete
in acciaio INOX
Colori Fluo 500 ml

 50  10

 **24 ORE
CALDO**

 **12 ORE
FREDDO**



GI



VE



BL



BI



SI



RO



NE

VA735

Borraccia da 500 ml in acciaio inox
Singola parete tappo ermetico
Dimensioni: cm 7x21 h

 50  10



BI



NE

NEW
ITEM

VA748

Borraccia Termica doppia parete
in acciaio Inox e Bamboo

Capacità 500 ml

50 10

**24 ORE
CALDO**

**12 ORE
FREDDO**



BL



RA



SI



NE



RO



OR

VA742

Borraccia da 550 ml in acciaio inox

Doppia parete tappo ermetico

Dimensioni: cm 7x23 h

30 10

**24 ORE
CALDO**

**12 ORE
FREDDO**



IDEALI
PER
SUBLIMAZIONE

VA723

Borraccia Sublimatica Termica in Acciaio Inox
Doppia parete. Capacità 500 ml

Dimensioni: cm 26 h x 7 ø

 50  10

 **24 ORE CALDO**  **12 ORE FREDDO**



VA718

Borraccia Sublimatica da 500 ml
in alluminio con speciale trattamento
per essere sublimata
Moschettone in metallo
Tappo di sicurezza avvitabile
Dimensioni: cm 22 h x 6,5 ø

 50  10



plastic free



VA783
Telo in microfibra
ultrassorbente gr. 170
Dimensioni: 75x150

200 10

RY



VA789
Telo in microfibra
ultrassorbente gr. 170
Dimensioni: 50x100

10 200



RY



NE



BI

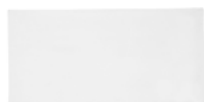

BI



VE



RO



NE



GI



AR

NEW
ITEM

VA788

Asciugamano in Microfibra ultrassorbente
con sacchetto in PET personalizzabile
Dimensioni: cm 35x80

100 10

VE



BL



BI



NE





TU

NEW
ITEM

VA782

Telo Mare/Pareo in
Cotone Riciclato 180 gr con frange
Materiale 80% Cotone R , 20% R-PET
Dimensioni: 90x170

 20  5



AR



FX



AZ



RO





BL



VA784

Set Bottiglia e Asciugamano Sportivo
Bottiglia in PP e Pet con capacita di 440 ml
Asciugamano rinfrescante in Poliammide e Poliestere
Dimensioni: cm 80x30

 100  10

BI



RO



BL



RO

BL

BI

AR

NE



GI

VA781

Occhiali da sole in plastica
 Confezione in polybag
 Protezione UV 400
 Dimensioni: 14,5x5x2,7

 100  20

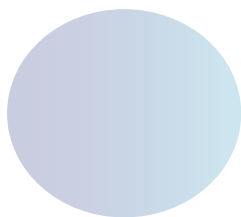

NEW
ITEM

VA803

Set da Gioco in legno e paglia di grano
 2 Racchettoni, 3 giochi da tavolo
 Sacca in Cotone inclusa

 36  6





RO

NEW
ITEM**VA806**

Borsa Frigo in Poliestere 600D
Chiusura con zip
Tasca frontale
Tracolla regolabile capienza 7L
Dimensioni cm 22x24x17

 50  5

BL



BI



VE



VE

NEW
ITEM**VA810**

Borsa Frigo in Poliestere 600D
Chiusura con zip. Tasca frontale
tracolla regolabile. Capienza 10L
Dimensioni cm 30x24x18

 30  5

AR



BL



RO

TEMPO LIBERO

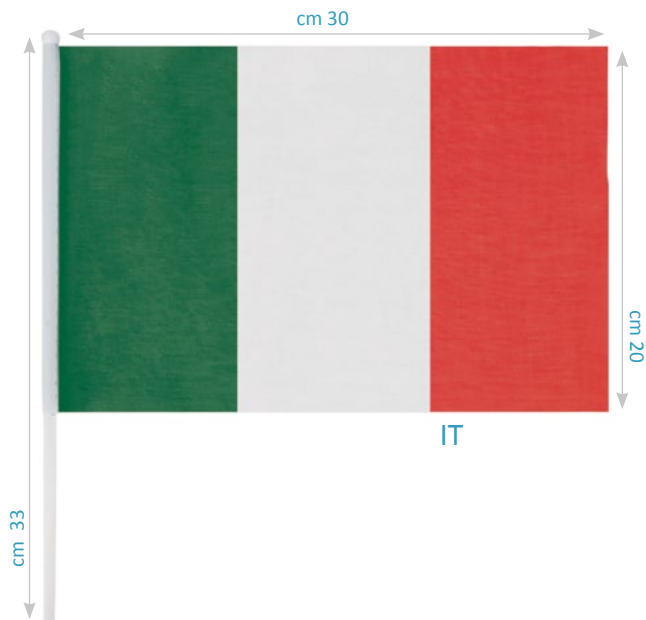

VA825

Bandierina in poliestere 190T
Misura Flag cm 30x20
Misura Asta cm 33

1000 100



NE



AR



BL



VE



GI



AZ



FX

VA813
Bracciale multifibra regolabile con adesivo
in fogli da 10 pz per facile personalizzazione

Dimensioni: cm 25,5x2

100 1000



VA815

Braccialeto in PVC
Dimensioni: cm ø24x2

1000 100



RO



GI



AZ



NE



VE



VA838

Ventaglio in legno decorato

 500  10



BI

VA837

Ventaglio richiudibile da borsetta

Dimensioni: cm 41x23

 250  20



BI

VA850

Pettorina in poliestere

Taglia unica

Dimensioni: cm 54x64

 200  10





VA862

Vaso fiori Biodegradabile
con 5/8 semi di Girasole
tavoletta con terreno di coltura inclusa
Confezione in Scatola singola
Dimensioni: cm 6,5 x6,5

 200  10



EA920

Matita piantabile in legno sostenibile , con
mina in grafite capsula con all'interno un seme

100  1000 

GR: Semi Girasole
MA: Semi Margherita
BA: Semi Basilico





NEW
ITEM

VA863

Capsula semi di fiori selvatici
con cartoncino riciclato,
istruzioni per la semina ed etichetta made in EU

 1000  100





ZA
accessori auto e misure



BL



NE

**NEW
ITEM**

ZA814

Portadocumenti Auto in Tam
4 tasche estraibili
Dimensioni cm : 19.5x15.5

 100  50

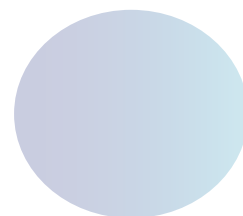

GR



BL



RO



VE



RY

ZA816

Portadocumenti auto in PVC
con chiusura a bottone
Dimensioni: cm 18x13,7

 600  96

VE



ZA823

Portadocumenti auto in TAM
 Marcatura a secco. Chiusura a bottone
 Dimensioni: cm 20x13,5

100 50



RO



AZ

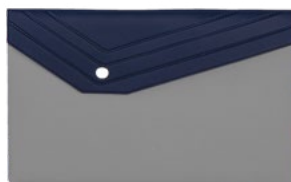

GR



RY



AZ

ZA820

Portadocumenti in TAM con fascetta
 Dimensioni: cm 20x13,5

200 50



AR



RO



VS



BL



VE



GR

ZA861

Disco Orario rotella in cartone rigido
In PVC con retro adesivo
Dimensioni: cm 7x12

96  2000 



BL



BI



ZA850

Portadocumenti auto-moto in PVC
Dimensioni: cm 26x18

 500  100



BL



BI



ZA895

Panno microfibra multiuso auto
Dimensioni: cm 30x35

 500  50



CB155

Supporto smartphone per auto in plastica e metallo regolabile

Dimensioni: cm 11x8,5



BL



ZA873

Porta card richiudibile a portafoglio

Tre tasche. Esterno in TAM

Dimensioni: cm 9,5x6,5(chiuso)



SI



AZ



VE



RO



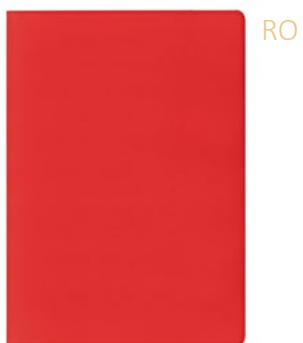

RO



ZA864

Portacard in TAM

10 posti

Dimensioni: cm 10x7,5



RY



VE



AR



BL

NE



DA371

Porta card/documenti
in ecopelle a 3 posti

Dimensioni: cm 10,8x7,3



VE



MA



RO



RY



BI



AR



BI



VE

BL



ZA872

Portacards in PVC
2 Tasche
Dimensioni: cm 6,2x9,5

120  960 



TR



BL



VE



BI

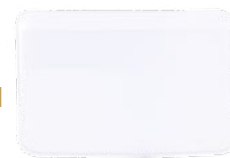

ZA870

Cover in plastica per carta di credito. Porta card

Dimensioni: cm 10x7

102  1428 



SI

ZA884

Supporto targa anteriore in metallo

Dimensioni: cm 37,5x13,5



SI

ZA882

Supporto targa posteriore in metallo

Dimensioni: cm 53,5x13,5



ZA891

Portatarga posteriore auto
in polipropilene

Listello colore argento fornito smontato





Deodorante AutoMagic • ZA001

Deodorante per auto nella richiesta forma e profumo
 (mela verde, tropicale, mentolo, limone, oceano, auto
 nuove, fragola, pesca, vaniglia)
 Stampa a colori su entrambi i lati
 Consegna 15 gg
 Quantità minima: 250 pezzi
 Dimensioni: Max cm 7x10

250 



Scegli la forma • Scegli il profumo e invia la grafica per il tuo Deodorante Auto! Quantità minima 250 pz



profumo: mela verde, tropicale, mentolo, limone, oceano, auto nuove, fragola, pesca, vaniglia



ZA903

Deodorante auto con clip in plastica
 Aggancio facile. Profumo Limone
 Dimensioni : cm 5,2

 500  100



BI

RO

NE



NEW
ITEM

ZA912

Lampada emergenza auto
Torcia con luce di emergenza magne-
tica per posizionarla sull'auto cutter
taglia cinture di sicurezza.
Puntale per rottura vetro
Batteria 2AA non inclusa
Dimensioni: cm 20x4

100 10

KA300

Gilet rifrangente ad alta
visibilità in poliestere
Apertura frontale regolabile
Chiusura a velcro. Certificazione CE
Taglia: Unica

1 100



AR



GI



ZA940

Flessometro 5 metri
Guaina in gomma. Clip in metallo
Dimensioni: 6,5x7



ZA945

Flessometro 3 metri
Guaina in gomma
Clip in metallo

Dimensioni: cm 6x6



BI

GI

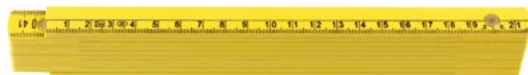

ZA910

Doppio metro in ABS richiudibile
Dimensioni: cm 20 (chiuso)



ZA916

Doppio metro in legno richiudibile
Dimensioni: cm 20 (chiuso)



GI



BI

ZA915

Doppio metro in legno richiudibile
Dimensioni: cm 20 (chiuso)



ZA905

Matita Falegname in legno
Dimensioni: cm 18x1,1



BL



BI



RO

ZA893

Taglierino in plastica e metallo
Tasto per bloccaggio





your future is in your hands

